

**TABLEAU SURFACE DE PLANCHER - Appel à projet Hotel Dieu ILOT 8a - 8b (Bat. A3 à A14)**

Bâtiments	S/S	RDC	Entresol	étage 1	Entresol	étage 2	Combles	TOTAUX cis S/Sol et entresol	TOTAUX hors S/Sol	TOTAUX hors S/Sol - hors entresol
A1 (pharmacie)	MSP Madeleine Bres							0,00 m <sup>2</sup>	0,00 m <sup>2</sup>	0,00 m <sup>2</sup>
A2 (St Lazard)	MSP Madeleine Bres							0,00 m <sup>2</sup>	0,00 m <sup>2</sup>	0,00 m <sup>2</sup>
A3 (St Just)		422,00 m <sup>2</sup>	264,00 m <sup>2</sup>	430,00 m <sup>2</sup>	322,00 m <sup>2</sup>		430,00 m <sup>2</sup>	1 868,00 m <sup>2</sup>	1 868,00 m <sup>2</sup>	1 282,00 m <sup>2</sup>
A4 (St Jean)		444,00 m <sup>2</sup>		418,00 m <sup>2</sup>	44,00 m <sup>2</sup>		418,00 m <sup>2</sup>	1 324,00 m <sup>2</sup>	1 324,00 m <sup>2</sup>	1 280,00 m <sup>2</sup>
A8	145,00 m <sup>2</sup>	424,00 m <sup>2</sup>		419,00 m <sup>2</sup>			0,00 m <sup>2</sup>	988,00 m <sup>2</sup>	843,00 m <sup>2</sup>	843,00 m <sup>2</sup>
A9 ( St Paul)		510,00 m <sup>2</sup>	24,00 m <sup>2</sup>	481,00 m <sup>2</sup>		457,00 m <sup>2</sup>	261,00 m <sup>2</sup>	1 733,00 m <sup>2</sup>	1 733,00 m <sup>2</sup>	1 709,00 m <sup>2</sup>
A10 (Debou)	368,00 m <sup>2</sup>	553,00 m <sup>2</sup>		559,00 m <sup>2</sup>			340,00 m <sup>2</sup>	1 820,00 m <sup>2</sup>	1 452,00 m <sup>2</sup>	1 452,00 m <sup>2</sup>
A11 (St Claire)	270,00 m <sup>2</sup>	401,00 m <sup>2</sup>		376,00 m <sup>2</sup>			301,00 m <sup>2</sup>	1 348,00 m <sup>2</sup>	1 078,00 m <sup>2</sup>	1 078,00 m <sup>2</sup>
A12		421,00 m <sup>2</sup>		390,00 m <sup>2</sup>			300,00 m <sup>2</sup>	1 111,00 m <sup>2</sup>	1 111,00 m <sup>2</sup>	1 111,00 m <sup>2</sup>
A13	28,00 m <sup>2</sup>	83,00 m <sup>2</sup>	81,00 m <sup>2</sup>	81,00 m <sup>2</sup>			54,00 m <sup>2</sup>	327,00 m <sup>2</sup>	299,00 m <sup>2</sup>	218,00 m <sup>2</sup>
A14		18,00 m <sup>2</sup>		105,00 m <sup>2</sup>			80,00 m <sup>2</sup>	203,00 m <sup>2</sup>	203,00 m <sup>2</sup>	203,00 m <sup>2</sup>
<b>TOTAL SDO ILOT A</b>	<b>811,00 m<sup>2</sup></b>	<b>3 276,00 m<sup>2</sup></b>	<b>369,00 m<sup>2</sup></b>	<b>3 259,00 m<sup>2</sup></b>	<b>366,00 m<sup>2</sup></b>	<b>457,00 m<sup>2</sup></b>	<b>2 184,00 m<sup>2</sup></b>	<b>10 722,00 m<sup>2</sup></b>	<b>9 911,00 m<sup>2</sup></b>	<b>9 176,00 m<sup>2</sup></b>

Non mesuré par géomètre

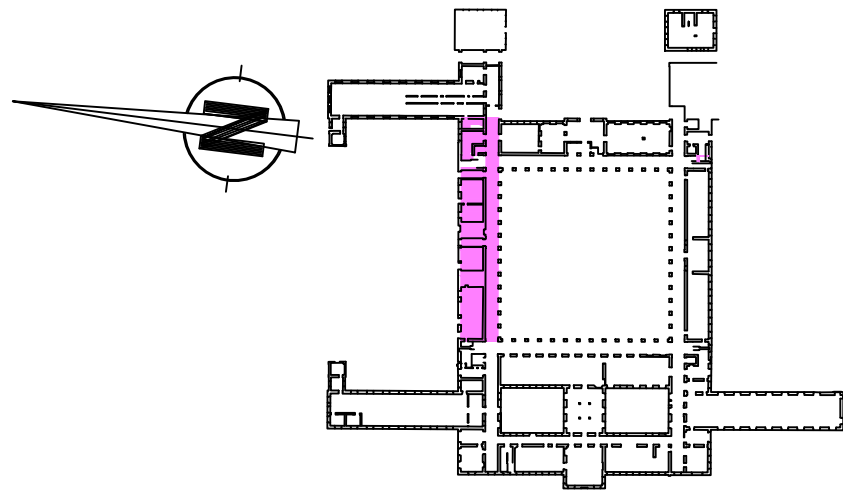

DEPARTEMENT DU LOIRET

Commune d'Orléans

1, Rue Porte de Madeleine

# Bâtiment A4

Rez de Chaussée

Surfaces de Plancher

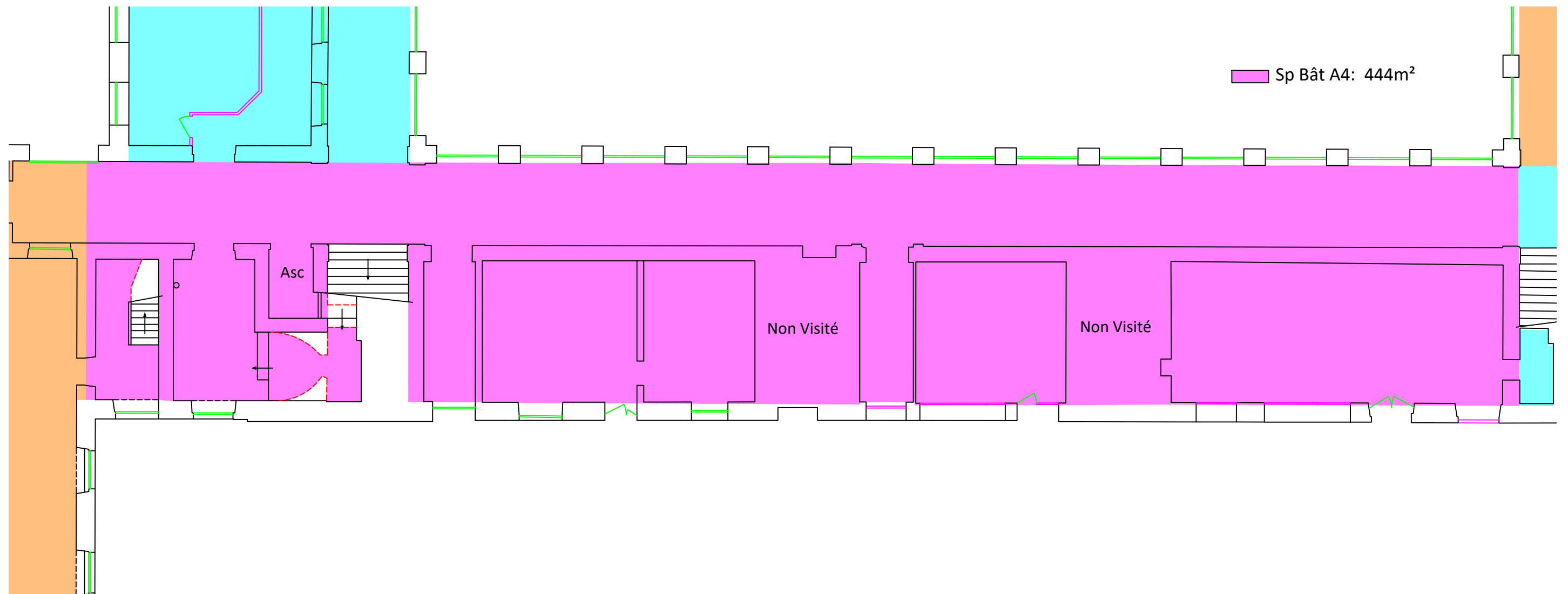

12, Rue Alexandre Avisse  
45002 ORLEANS CEDEX 1  
Tel. : 02. 38. 53. 77. 15  
www.axis-conseils.com  
siege@axis-conseils.com

**AXIS CONSEILS**

GÉOMÈTRES-EXPERTS



--- Limite de hauteur inférieur à 1.80

ECHELLE:	1/150
DATE:	02/12/2019
Indice:	A
DOSSIER:	533407
Liste:	

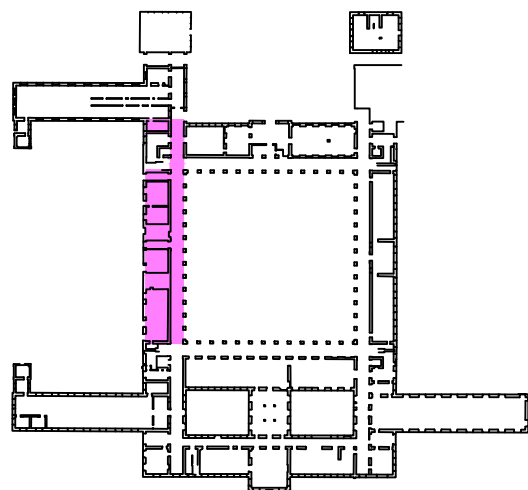
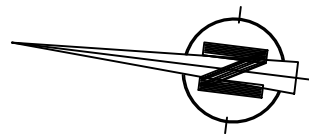

DEPARTEMENT DU LOIRET

Commune d'Orléans

1, Rue Porte de Madeleine

## Bâtiment A4

Premier Etage

Surfaces de Plancher

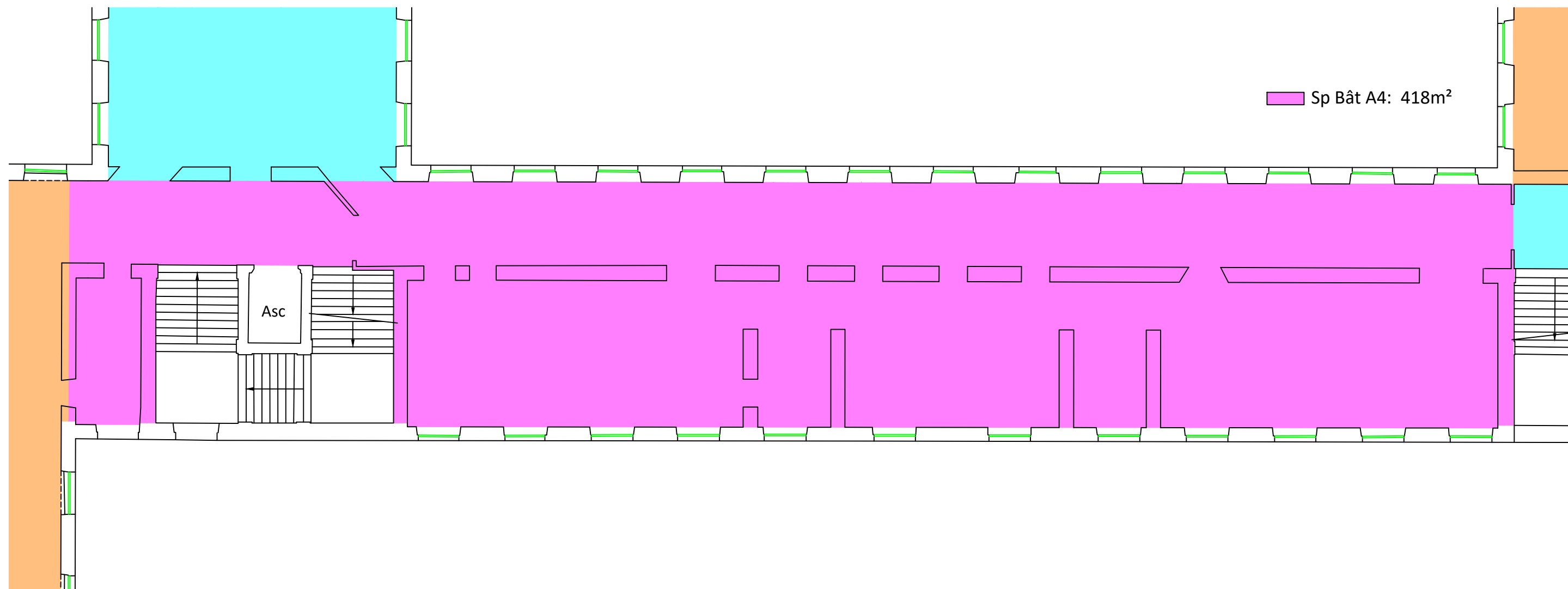

12, Rue Alexandre Avise  
45002 ORLEANS CEDEX 1  
Tel. : 02. 38. 53. 77. 15  
www.axis-conseils.com  
siege@axis-conseils.com

**AXIS CONSEILS**

GÉOMÈTRES-EXPERTS



ECHELLE:

1/150

DATE: 02/12/2019

Indice: A

DOSSIER: 533407

Liste:

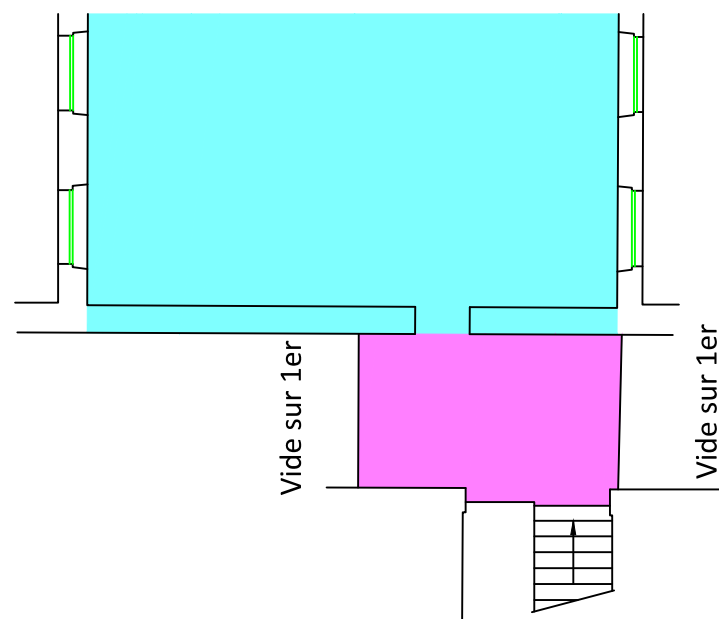
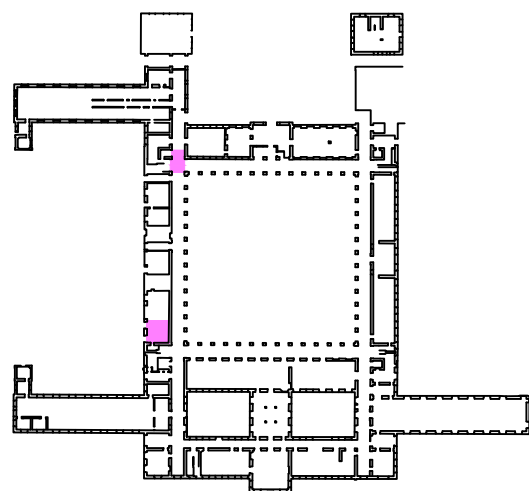
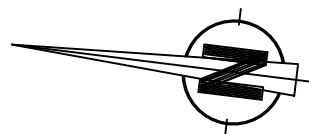

DEPARTEMENT DU LOIRET  
Commune d'Orléans  
1, Rue Porte de Madeleine

## Bâtiment A4

Entresol 1.5  
Surfaces de Plancher

 Sp Bât A4: 44m<sup>2</sup>

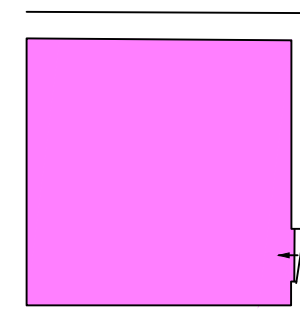

12, Rue Alexandre Avisse  
45002 ORLEANS CEDEX 1  
Tel. : 02. 38. 53. 77. 15  
www.axis-conseils.com  
siege@axis-conseils.com

**AXIS CONSEILS**

GÉOMÈTRES-EXPERTS



ECHELLE:  
1/150

DATE: 05/12/2019  
Indice: A

DOSSIER: 533407  
Liste:

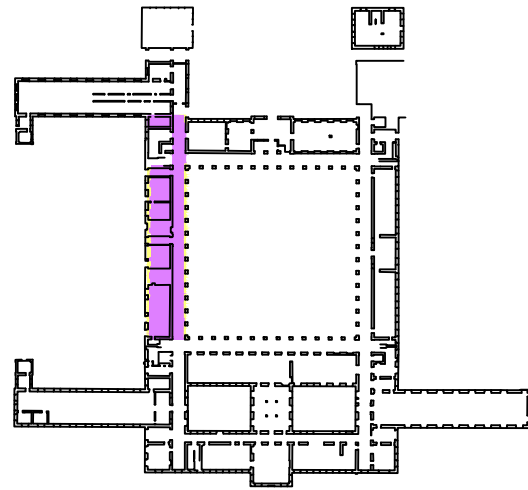
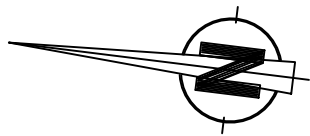

DEPARTEMENT DU LOIRET

Commune d'Orléans

1, Rue Porte de Madeleine

# Bâtiment A4

Deuxième Etage

Surfaces de Plancher

Sp Bât A4: 418m<sup>2</sup>  
Su < 1.80 Bât A4: 56m<sup>2</sup>



12, Rue Alexandre Avise  
45002 ORLEANS CEDEX 1  
Tel. : 02. 38. 53. 77. 15  
www.axis-conseils.com  
siege@axis-conseils.com

**AXIS CONSEILS**

GÉOMÈTRES-EXPERTS



ECHELLE:	1/150
DATE:	02/12/2019
Indice:	A
DOSSIER:	533407
Liste:	

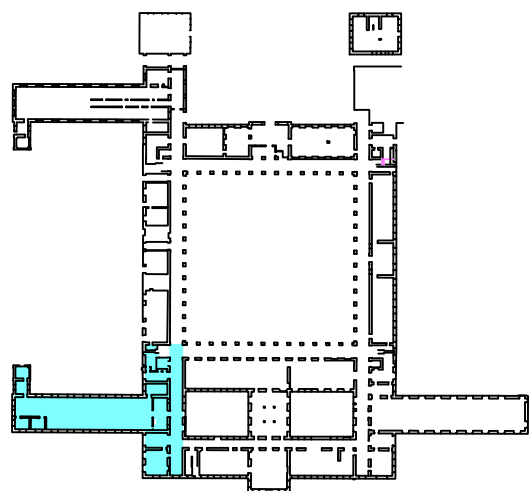

DEPARTEMENT DU LOIRET  
Commune d'Orléans  
1, Rue Porte de Madeleine

## Bâtiment A9

Rez de Chaussée  
Surfaces de Plancher

Sp Bât A9: 510m<sup>2</sup>

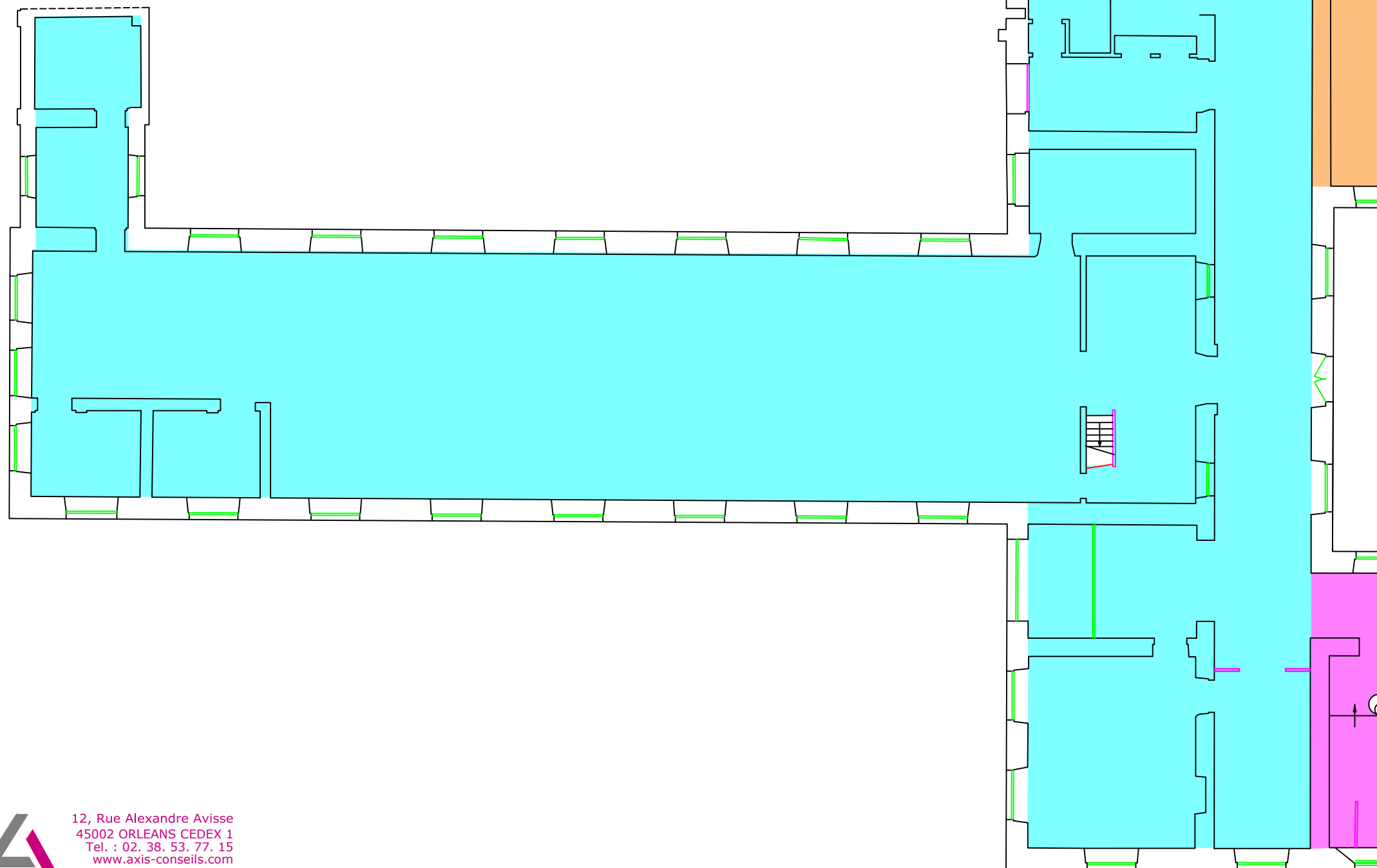

12, Rue Alexandre Avisse  
45002 ORLEANS CEDEX 1  
Tel. : 02. 38. 53. 77. 15  
www.axis-conseils.com  
siege@axis-conseils.com

**AXIS CONSEILS**

GÉOMÈTRES-EXPERTS



--- Limite de hauteur inférieur à 1.80

ECHELLE:	1/150
DATE:	02/12/2019
Indice:	A
DOSSIER:	533407
Liste:	

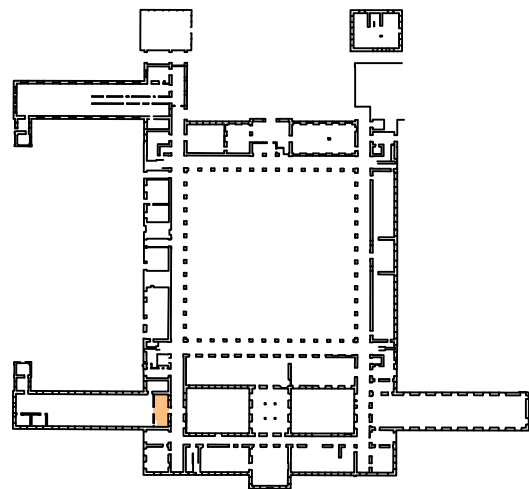
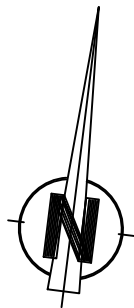

DEPARTEMENT DU LOIRET  
Commune d'Orléans  
1, Rue Porte de Madeleine

## Bâtiment A9

Entresol 0.5  
Surfaces de Plancher

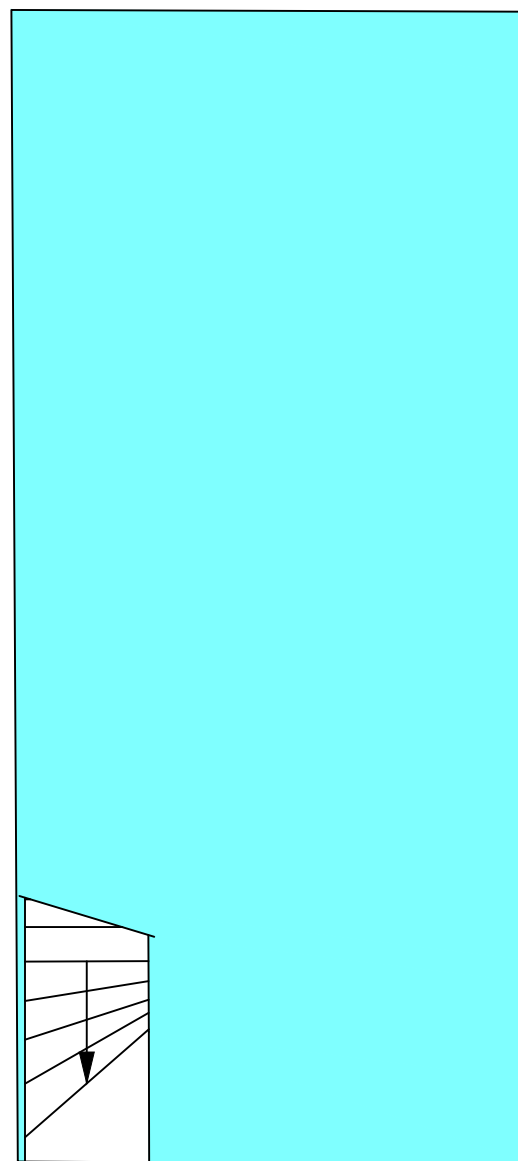

Sp Bât A9: 24m<sup>2</sup>



12, Rue Alexandre Avisse  
45002 ORLEANS CEDEX 1  
Tel. : 02. 38. 53. 77. 15  
www.axis-conseils.com  
siege@axis-conseils.com

**AXIS CONSEILS**

GÉOMÈTRES-EXPERTS



ECHELLE:  
1/50

DATE: 02/12/2019  
Indice: A

DOSSIER: 533407  
Liste:

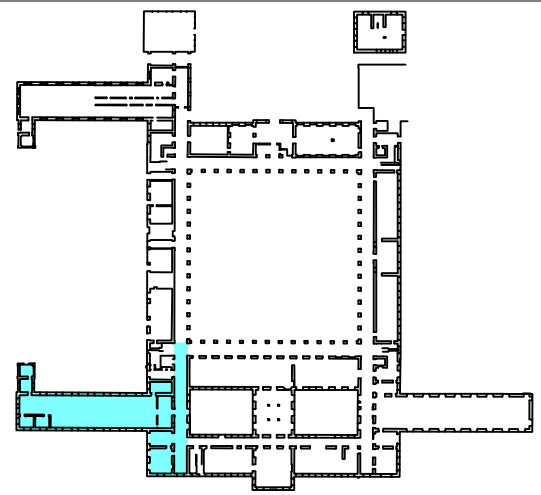
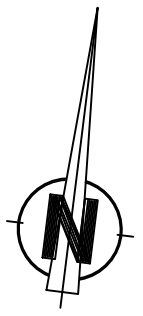

DEPARTEMENT DU LOIRET  
Commune d'Orléans  
1, Rue Porte de Madeleine

# Bâtiment A9

Premier Etage  
Surfaces de Plancher

Sp Bât A9: 481m<sup>2</sup>

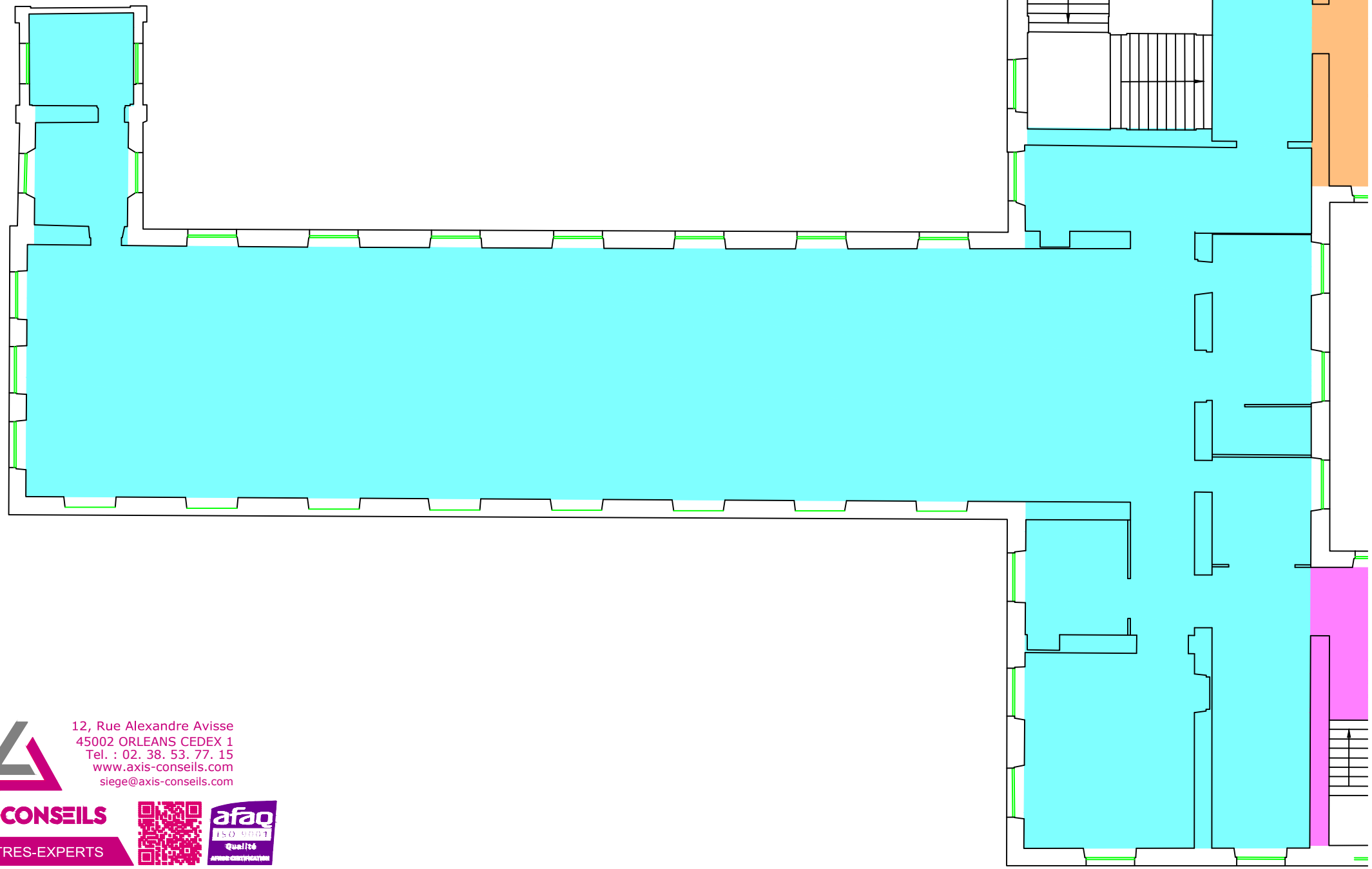

12, Rue Alexandre Avisse  
45002 ORLEANS CEDEX 1  
Tel. : 02. 38. 53. 77. 15  
www.axis-conseils.com  
siege@axis-conseils.com

**AXIS CONSEILS**

GÉOMÈTRES-EXPERTS



ECHELLE:	1/150
DATE:	02/12/2019
Indice:	A
DOSSIER:	533407
Liste:	



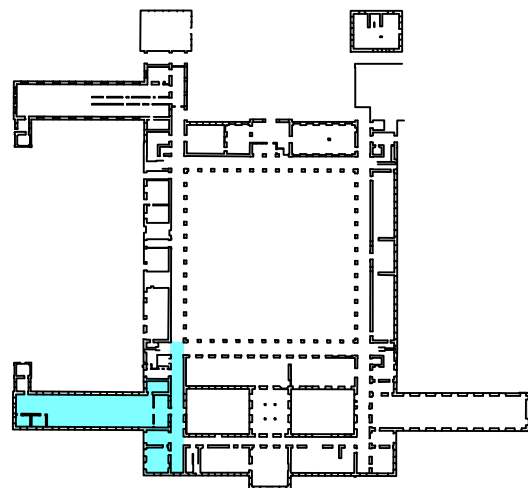
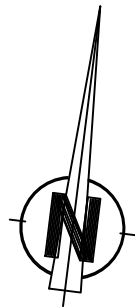

DEPARTEMENT DU LOIRET  
Commune d'Orléans  
1, Rue Porte de Madeleine

## Bâtiment A9

Deuxième Etage  
Surfaces Utiles

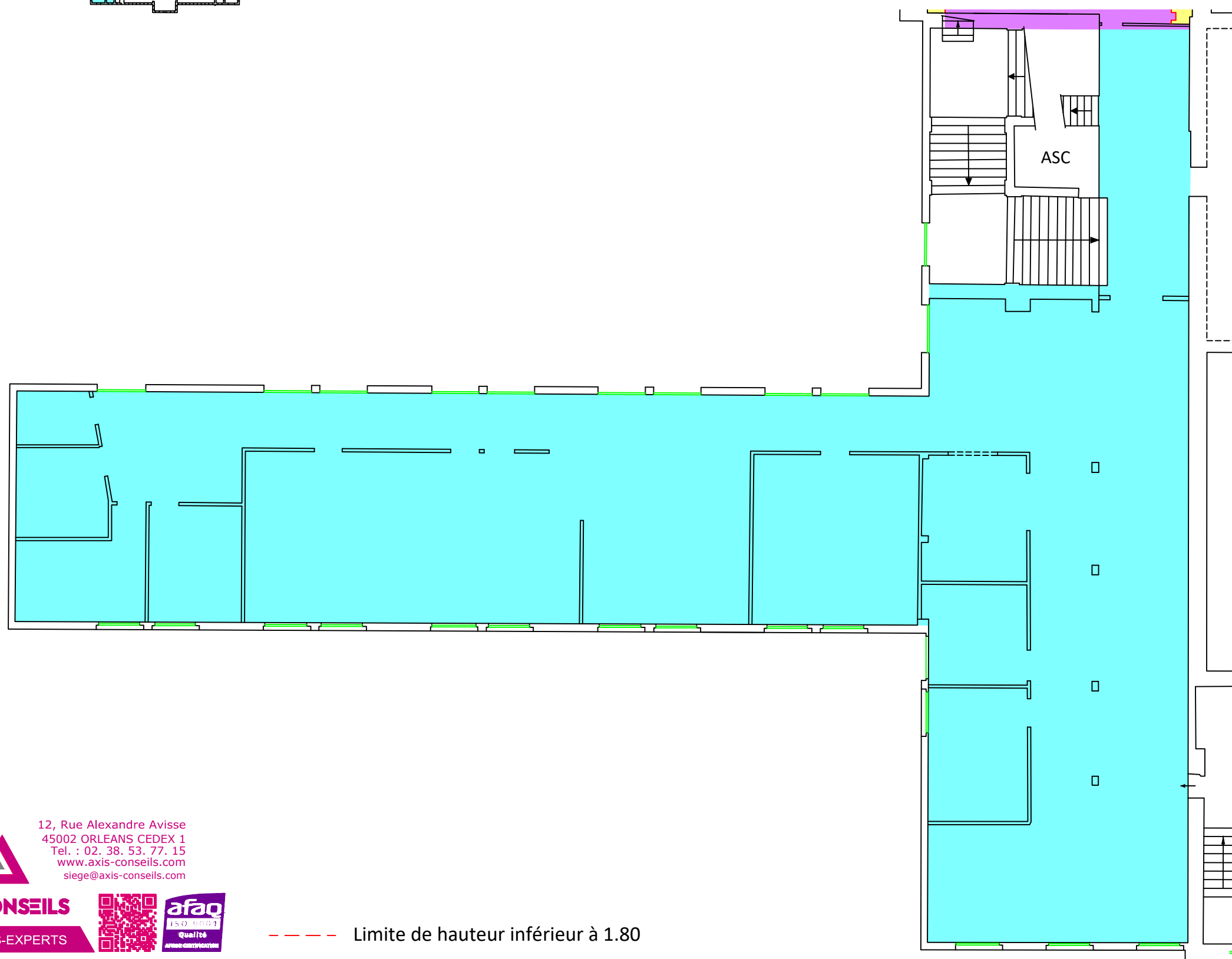

Sp Bât A9: 457m<sup>2</sup>

12, Rue Alexandre Avisse  
45002 ORLEANS CEDEX 1  
Tel. : 02. 38. 53. 77. 15  
www.axis-conseils.com  
siege@axis-conseils.com

**AXIS CONSEILS**

GÉOMÈTRES-EXPERTS



--- Limite de hauteur inférieur à 1.80

ECHELLE:	1/150
DATE:	02/12/2019
Indice:	A
DOSSIER:	533407
Liste:	

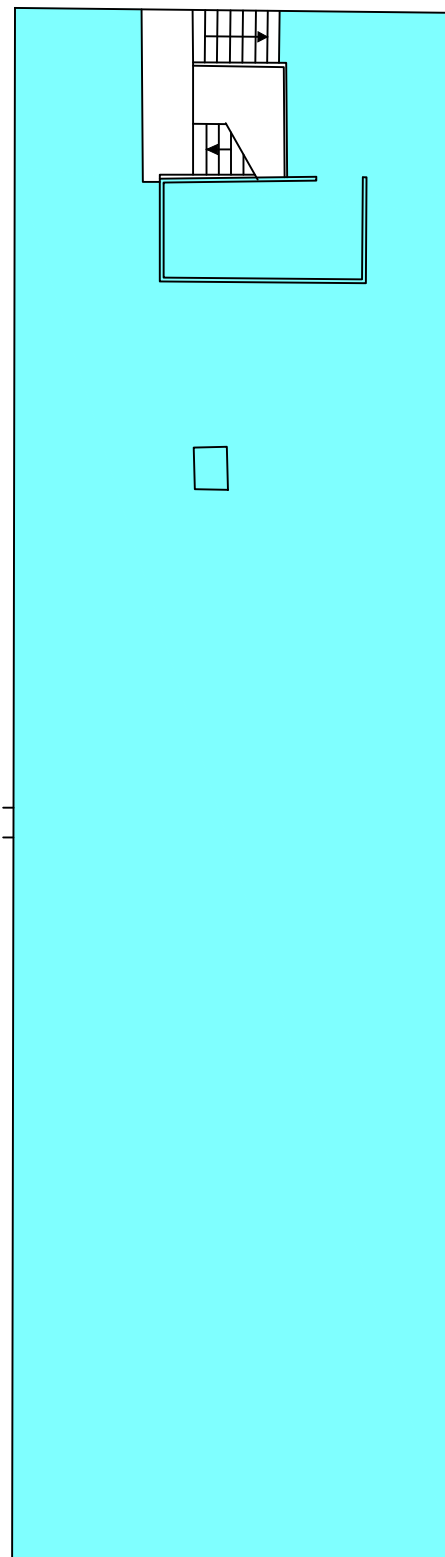
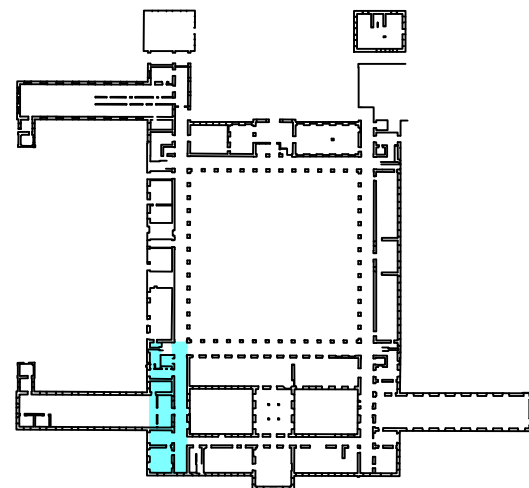
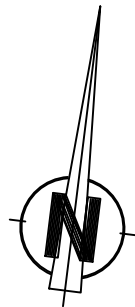

DEPARTEMENT DU LOIRET

Commune d'Orléans

1, Rue Porte de Madeleine

## Bâtiment A9

Troisième Etage

Surfaces Utiles

 Sp Bât A9: 261m<sup>2</sup>



12, Rue Alexandre Avisse  
45002 ORLEANS CEDEX 1  
Tel. : 02. 38. 53. 77. 15  
www.axis-conseils.com  
siege@axis-conseils.com

**AXIS CONSEILS**

GÉOMÈTRES-EXPERTS



ECHELLE:  
1/150

DATE: 02/12/2019  
Indice: A

DOSSIER: 533407  
Liste:

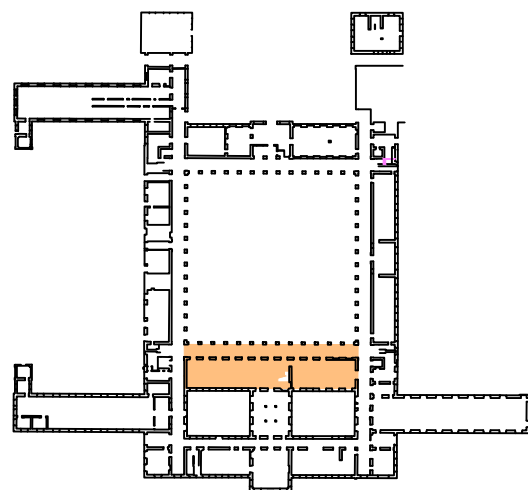

DEPARTEMENT DU LOIRET  
Commune d'Orléans  
1, Rue Porte de Madeleine

## Bâtiment A8

Caves  
Surfaces de Plancher

 Sp Bât A8: 145m<sup>2</sup>

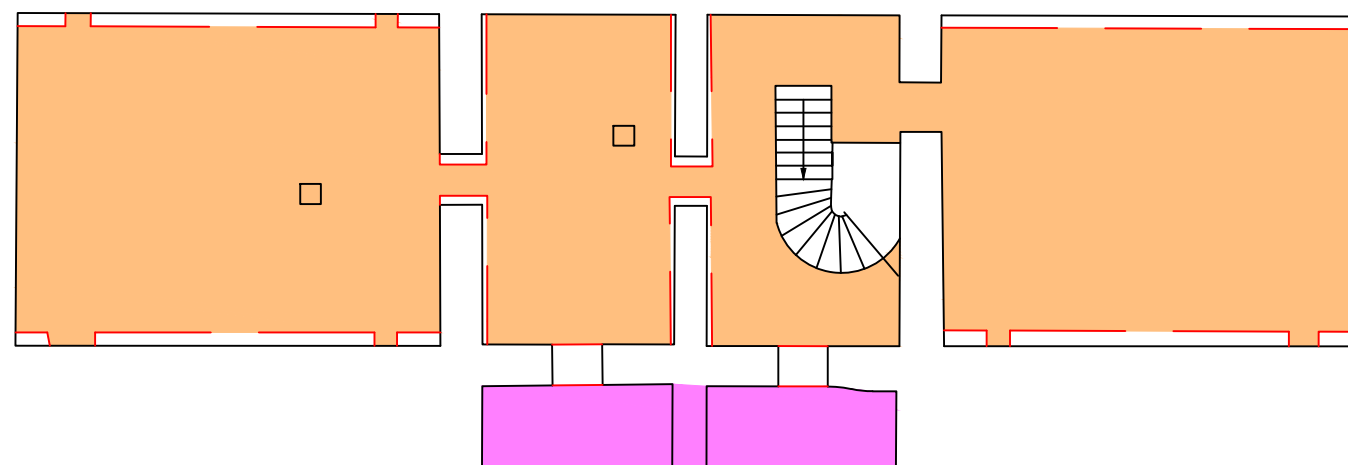

12, Rue Alexandre Avisse  
45002 ORLEANS CEDEX 1  
Tel. : 02. 38. 53. 77. 15  
www.axis-conseils.com  
siege@axis-conseils.com

**AXIS CONSEILS**

GÉOMÈTRES-EXPERTS



ECHELLE:  
1/150

DATE: 02/12/2019  
Indice: A

DOSSIER: 533407  
Liste:

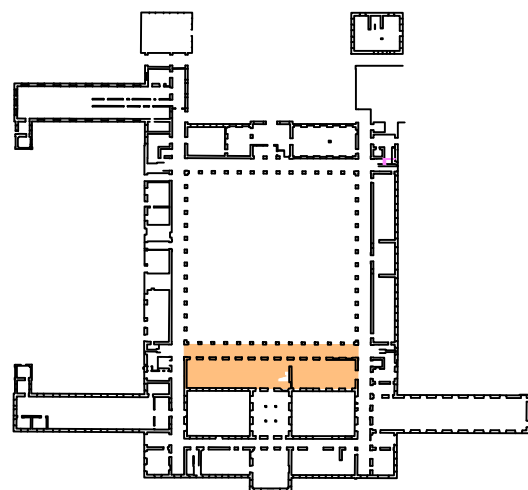

DEPARTEMENT DU LOIRET  
Commune d'Orléans  
1, Rue Porte de Madeleine

## Bâtiment A8

Rez de Chaussée  
Surfaces de Plancher

Sp Bât A8: 424m<sup>2</sup>

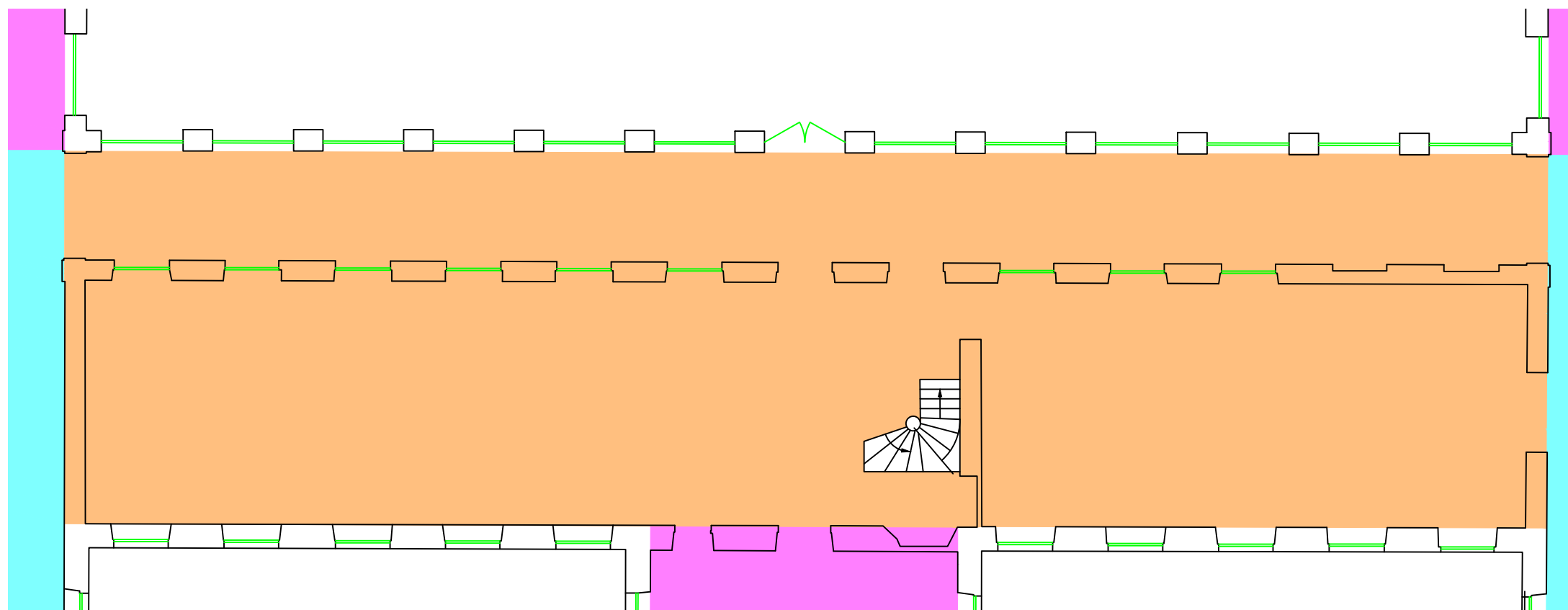

12, Rue Alexandre Avisse  
45002 ORLEANS CEDEX 1  
Tel. : 02. 38. 53. 77. 15  
www.axis-conseils.com  
siege@axis-conseils.com

**AXIS CONSEILS**

GÉOMÈTRES-EXPERTS



ECHELLE:  
1/150

DATE: 02/12/2019  
Indice: A

DOSSIER: 533407  
Liste:

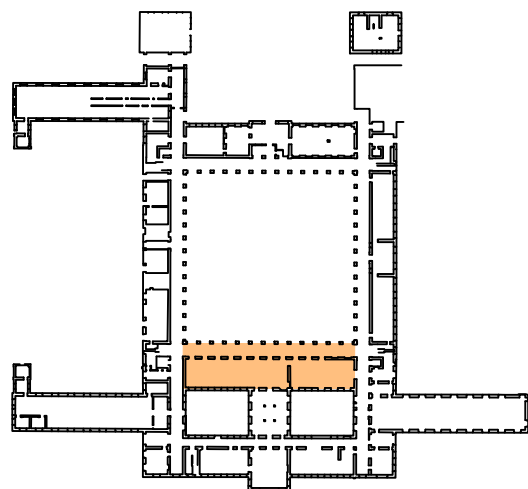

DEPARTEMENT DU LOIRET  
Commune d'Orléans  
1, Rue Porte de Madeleine

## Bâtiment A8

Premier Etage  
Surfaces de Plancher

 Sp Bât A8: 419m<sup>2</sup>

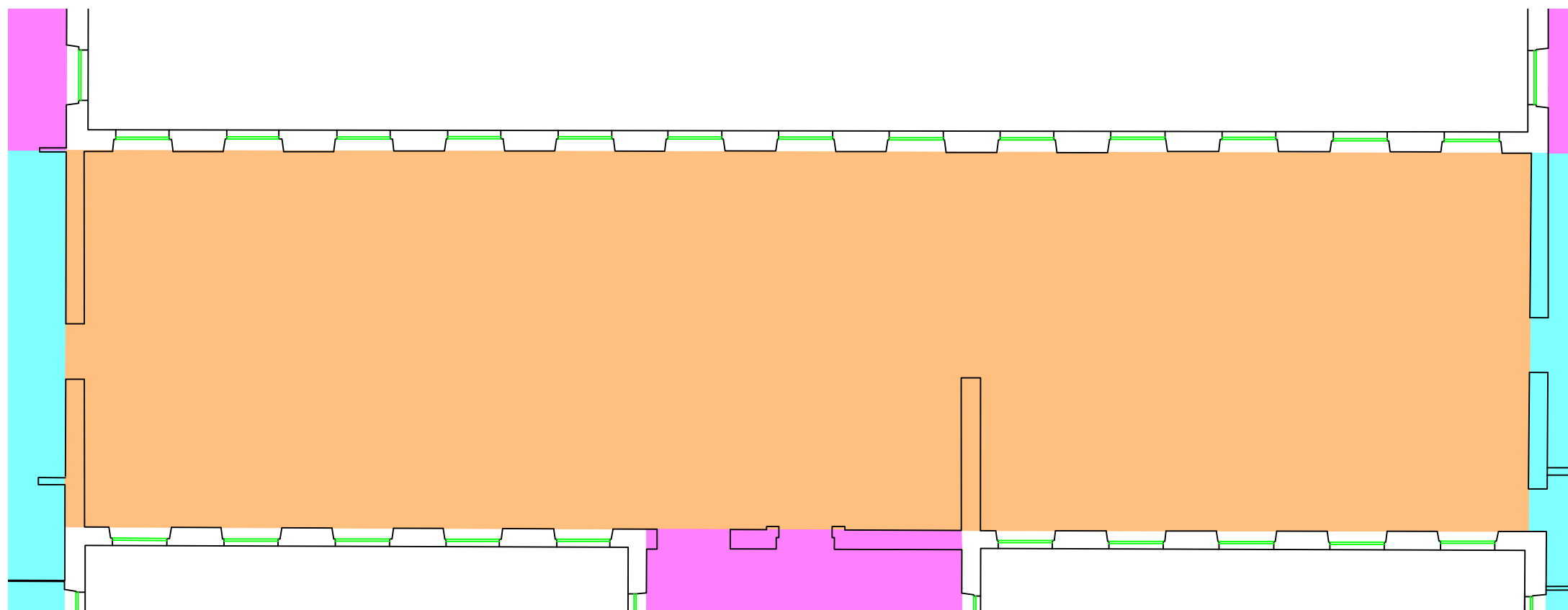

12, Rue Alexandre Avisse  
45002 ORLEANS CEDEX 1  
Tel. : 02. 38. 53. 77. 15  
www.axis-conseils.com  
siege@axis-conseils.com

**AXIS CONSEILS**

GÉOMÈTRES-EXPERTS



ECHELLE:  
1/150

DATE: 02/12/2019  
Indice: A

DOSSIER: 533407  
Liste:

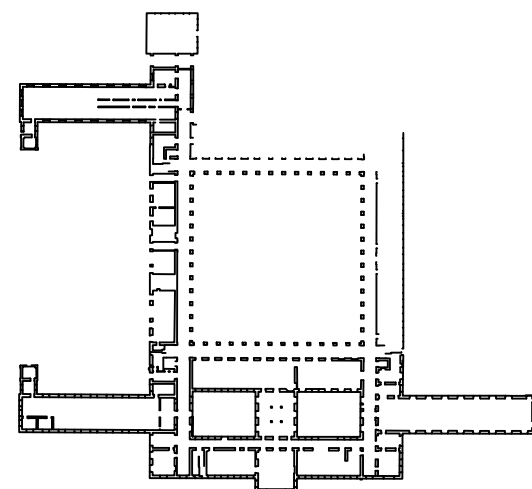

DEPARTEMENT DU LOIRET

Commune d'Orléans

1, Rue Porte de Madeleine

## Bâtiment A8

Deuxième Etage

Surfaces de Plancher

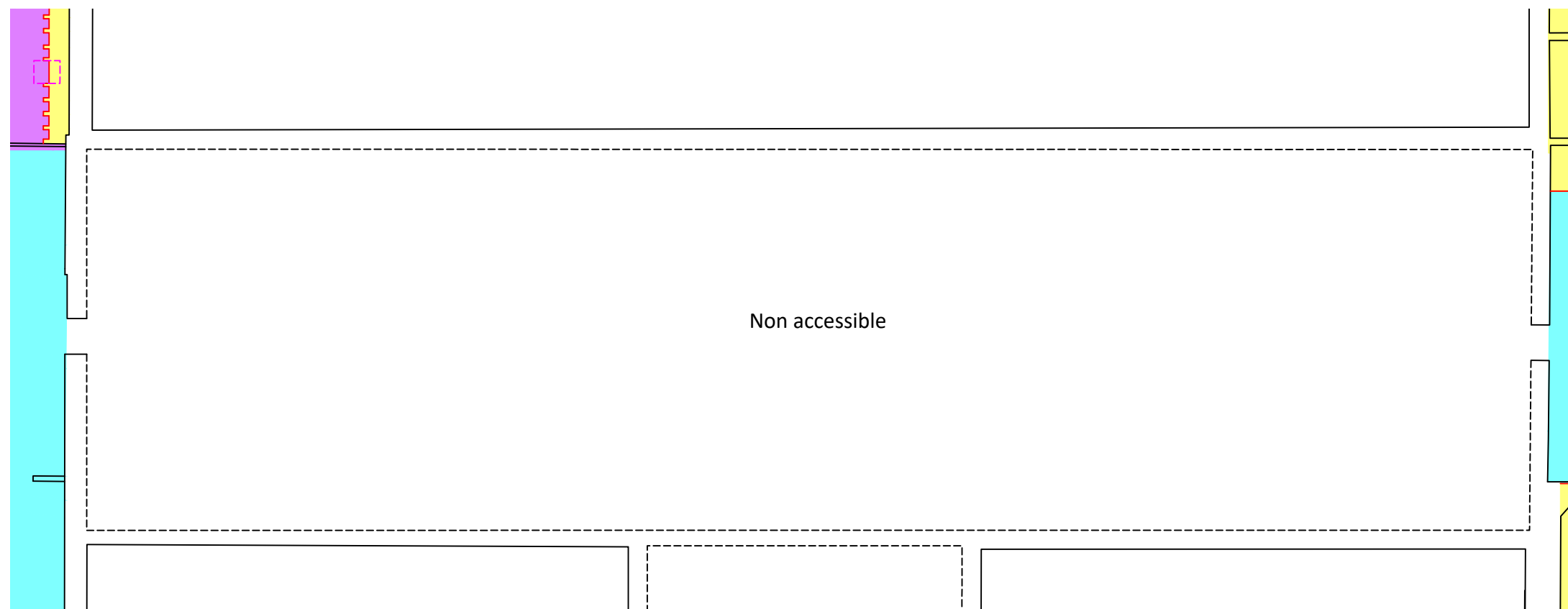

12, Rue Alexandre Avisse  
45002 ORLEANS CEDEX 1  
Tel. : 02. 38. 53. 77. 15  
www.axis-conseils.com  
siege@axis-conseils.com

**AXIS CONSEILS**

GÉOMÈTRES-EXPERTS



ECHELLE:  
1/150

DATE: 02/12/2019  
Indice: A

DOSSIER: 533407  
Liste:

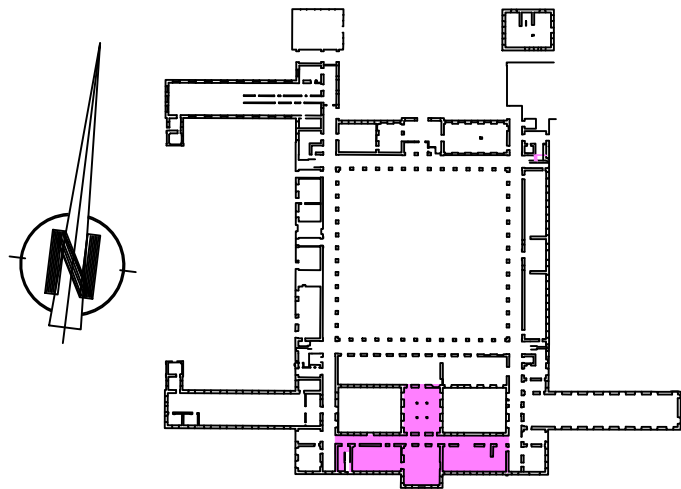

DEPARTEMENT DU LOIRET  
Commune d'Orléans  
1, Rue Porte de Madeleine

# Bâtiment A10

Caves  
Surfaces de Plancher  
Sp Bât A10: 368m<sup>2</sup>

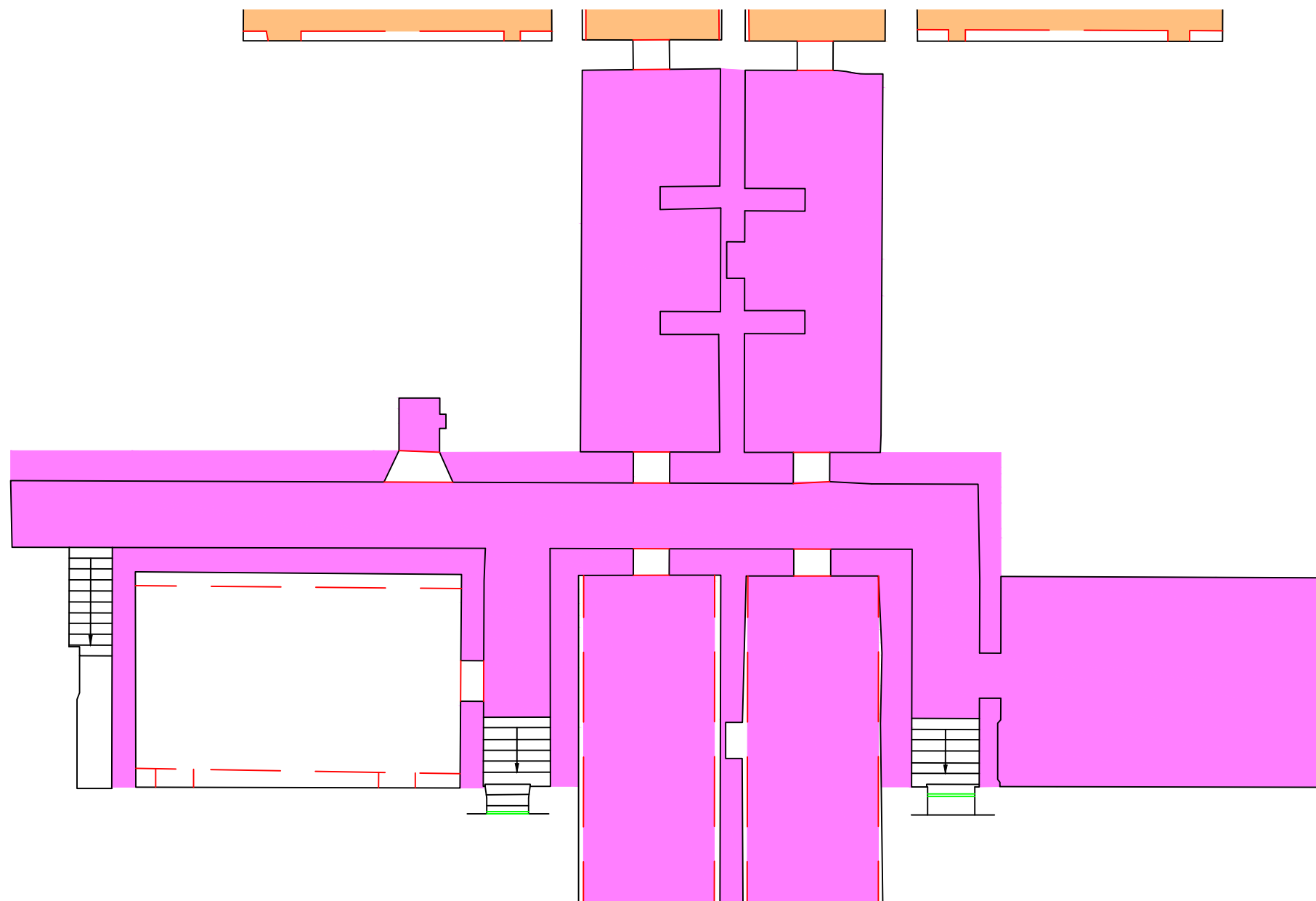

12, Rue Alexandre Avisse  
45002 ORLEANS CEDEX 1  
Tel. : 02. 38. 53. 77. 15  
www.axis-conseils.com  
siege@axis-conseils.com

**AXIS CONSEILS**

GÉOMÈTRES-EXPERTS



ECHELLE:	1/150
DATE:	02/12/2019
Indice:	A
DOSSIER:	533407
Liste:	

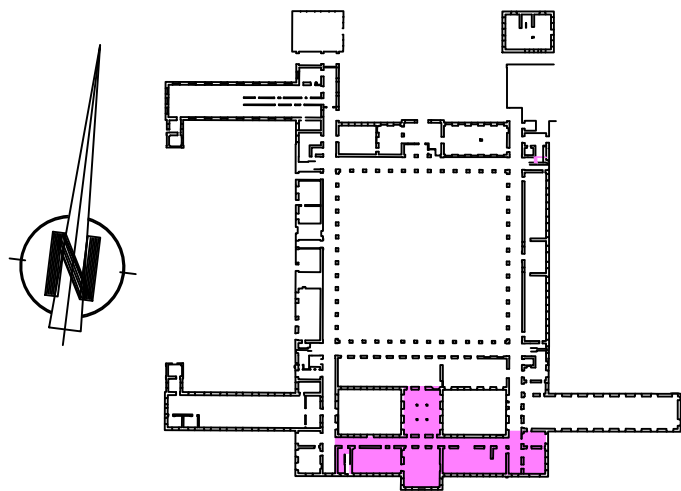

DEPARTEMENT DU LOIRET

Commune d'Orléans

1, Rue Porte de Madeleine

## Bâtiment A10

Rez de Chaussée

Surfaces de Plancher

Sp Bât A10: 553m<sup>2</sup>

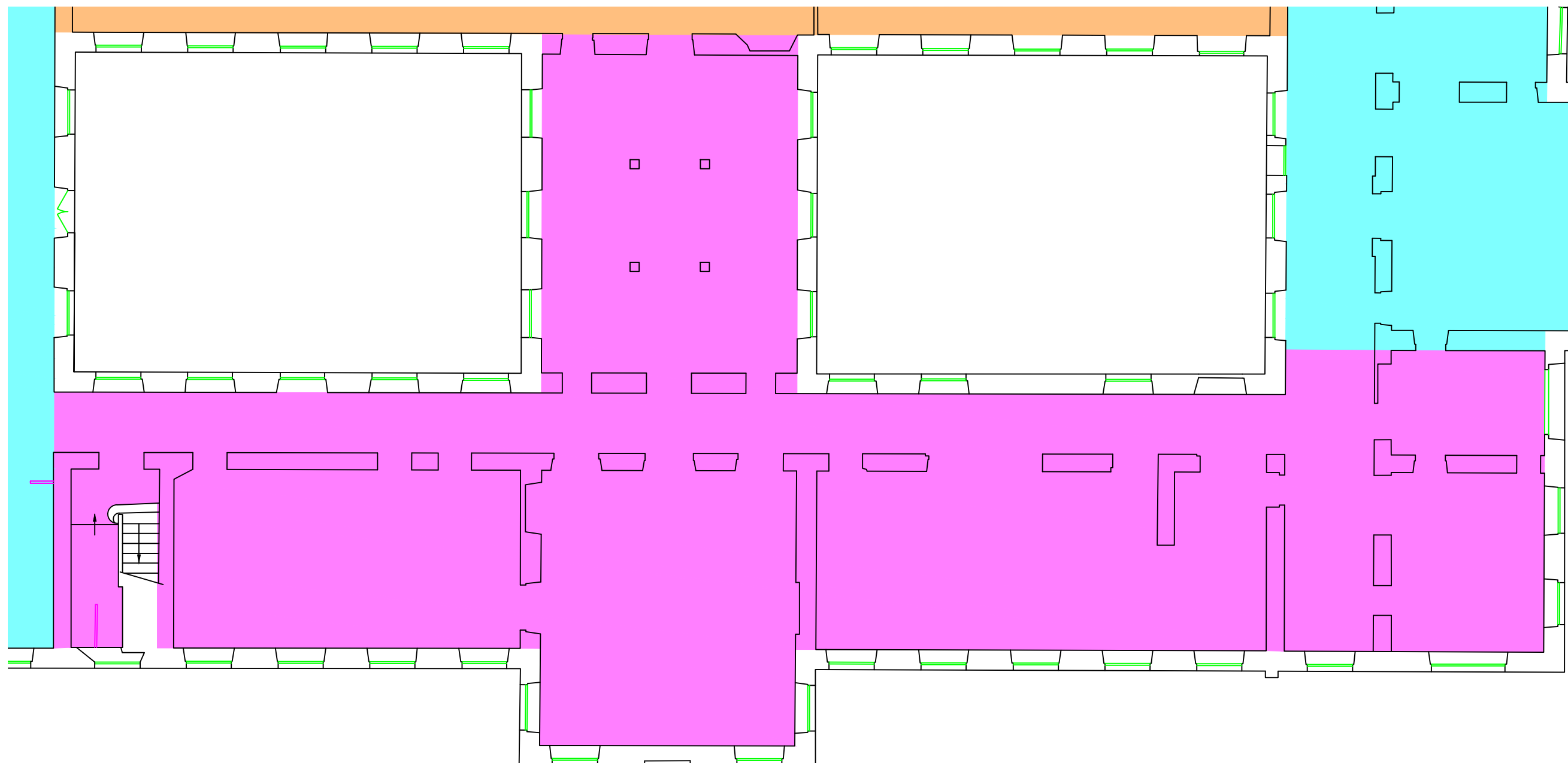

12, Rue Alexandre Avisse  
45002 ORLEANS CEDEX 1  
Tel. : 02. 38. 53. 77. 15  
www.axis-conseils.com  
siege@axis-conseils.com

**AXIS CONSEILS**

GÉOMÈTRES-EXPERTS



ECHELLE:  
1/150

DATE: 02/12/2019  
Indice: A

DOSSIER: 533407  
Liste:



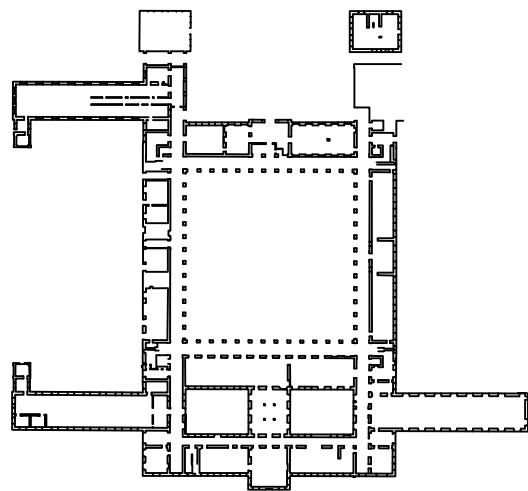
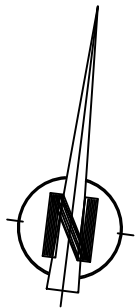

DEPARTEMENT DU LOIRET  
Commune d'Orléans  
1, Rue Porte de Madeleine

## Bâtiment A10

Entresol 0.5  
Surfaces de Plancher

□ Sp Bât A10: m<sup>2</sup>

Non accessible

12, Rue Alexandre Avisse  
45002 ORLEANS CEDEX 1  
Tel. : 02. 38. 53. 77. 15  
www.axis-conseils.com  
siege@axis-conseils.com

**AXIS CONSEILS**

GÉOMÈTRES-EXPERTS



ECHELLE:  
1/100

DATE: 04/12/2019  
Indice: A

DOSSIER: 533407  
Liste:

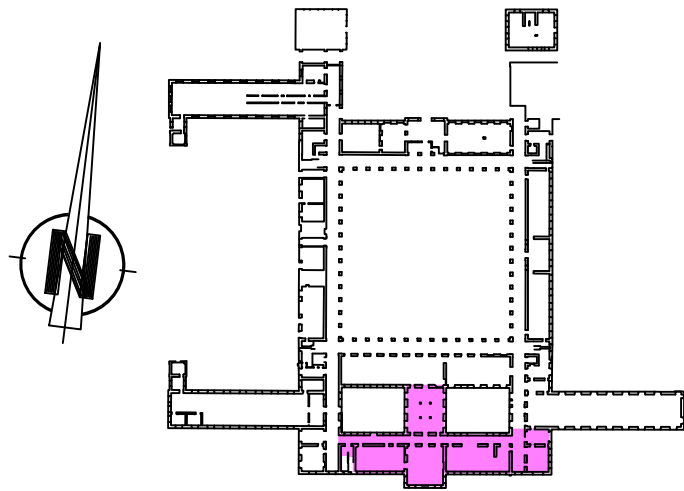

DEPARTEMENT DU LOIRET  
Commune d'Orléans  
1, Rue Porte de Madeleine

## Bâtiment A10

Premier Etage  
Surfaces de Plancher  
Sp Bât A10: 559m<sup>2</sup>

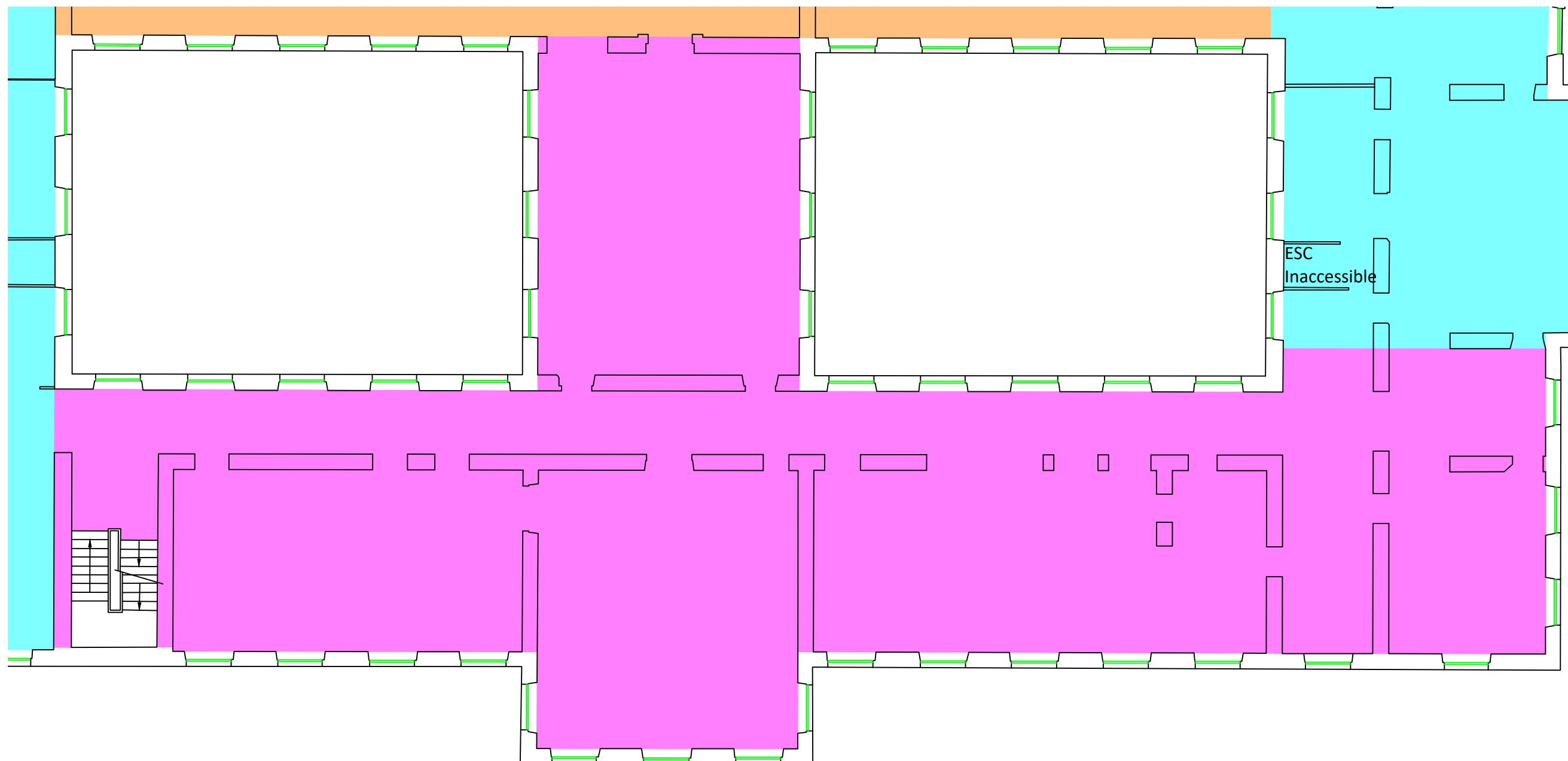

12, Rue Alexandre Avise  
45002 ORLEANS CEDEX 1  
Tel. : 02. 38. 53. 77. 15  
www.axis-conseils.com  
siege@axis-conseils.com

**AXIS CONSEILS**

GÉOMÈTRES-EXPERTS



ECHELLE:	1/150
DATE:	02/12/2019
Indice:	A
DOSSIER:	533407
Liste:	

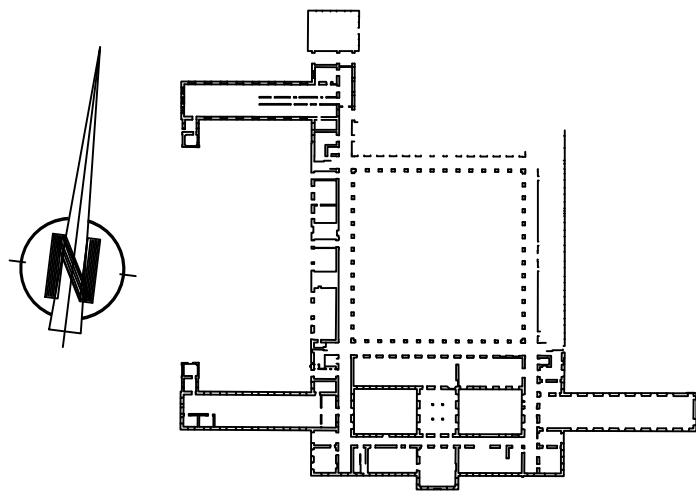

DEPARTEMENT DU LOIRET  
Commune d'Orléans  
1, Rue Porte de Madeleine

## Bâtiment A10

Deuxième Etage  
Surfaces de Plancher

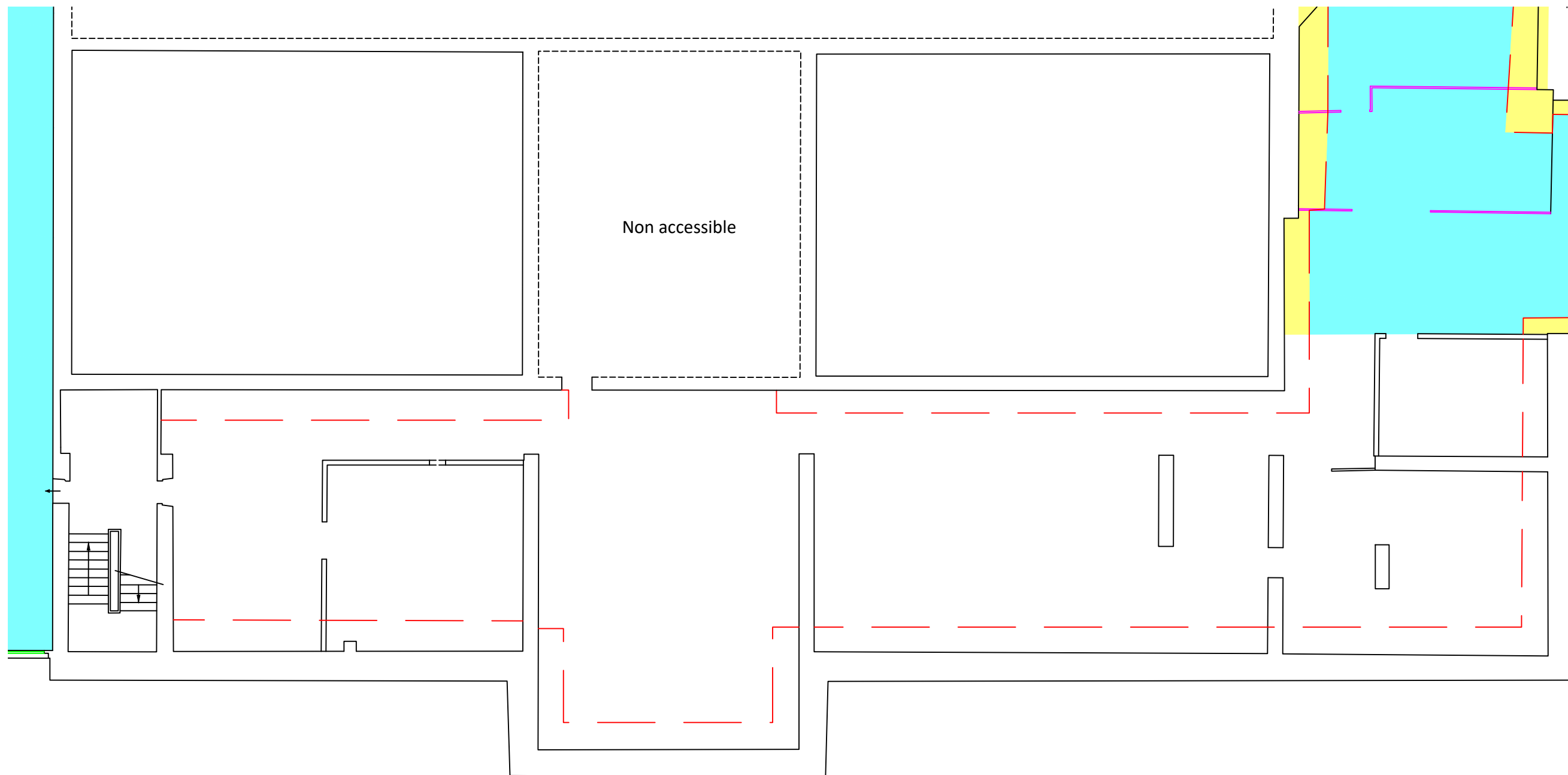

12, Rue Alexandre Avisse  
45002 ORLEANS CEDEX 1  
Tel. : 02. 38. 53. 77. 15  
www.axis-conseils.com  
siege@axis-conseils.com

**AXIS CONSEILS**

GÉOMÈTRES-EXPERTS



ECHELLE:	1/150
DATE:	02/12/2019
Indice:	A
DOSSIER:	533407
Liste:	

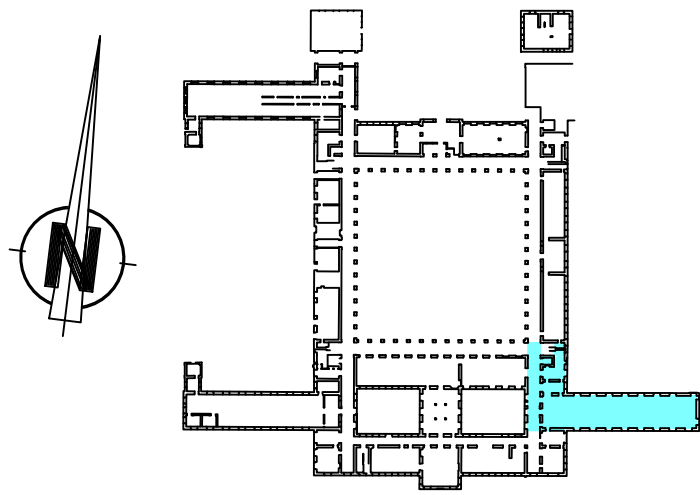

DEPARTEMENT DU LOIRET  
Commune d'Orléans  
1, Rue Porte de Madeleine

## Bâtiment A11a

Rez de Chaussée  
Surfaces de Plancher

Sp Bât A11a: 401m<sup>2</sup>

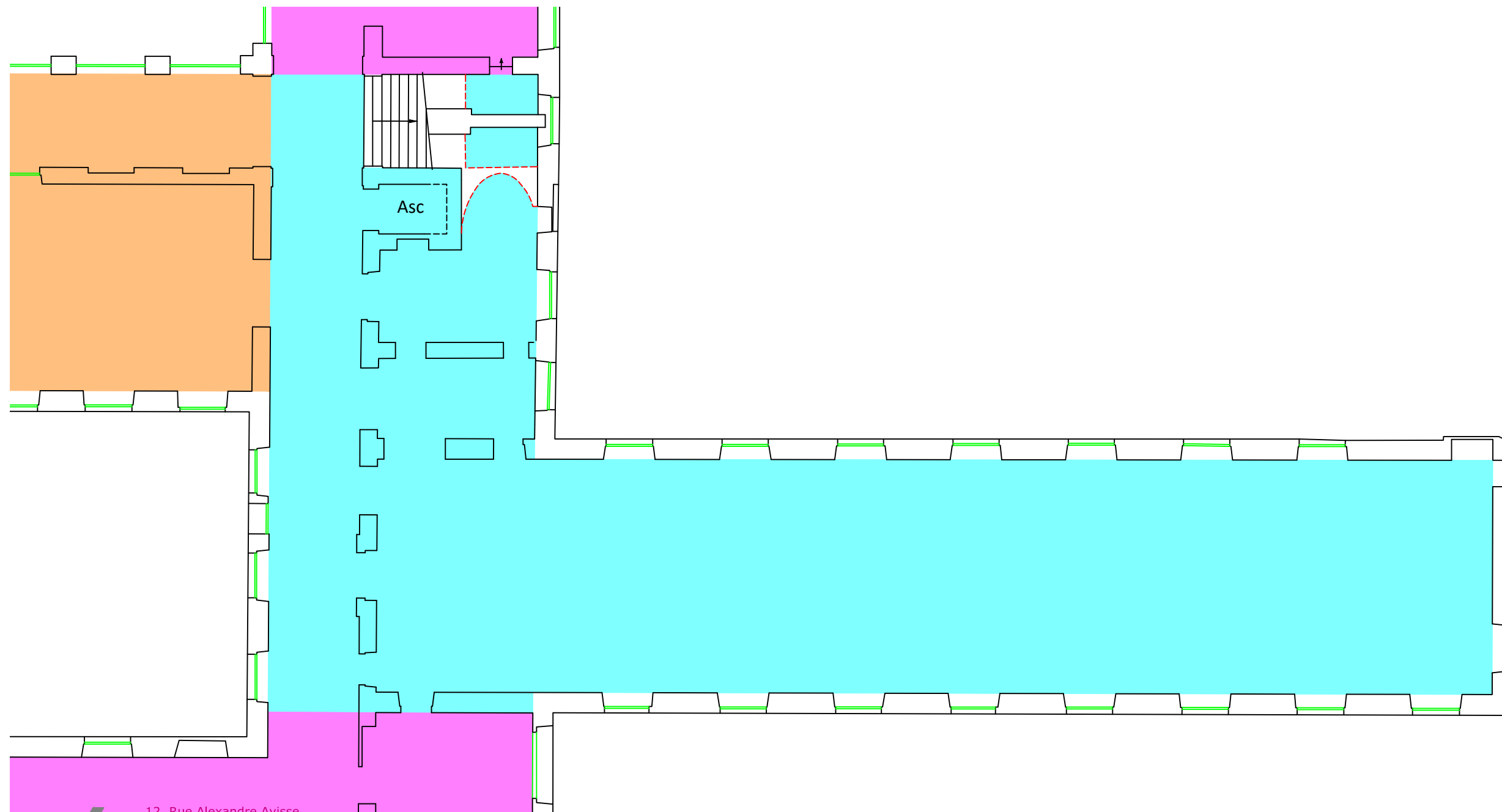

12, Rue Alexandre Avisse  
45002 ORLEANS CEDEX 1  
Tel. : 02. 38. 53. 77. 15  
www.axis-conseils.com  
siege@axis-conseils.com

**AXIS CONSEILS**

GÉOMÈTRES-EXPERTS



--- Limite de hauteur inférieur à 1.80

ECHELLE:	1/150
DATE:	02/12/2019
Indice:	A
DOSSIER:	533407
Liste:	

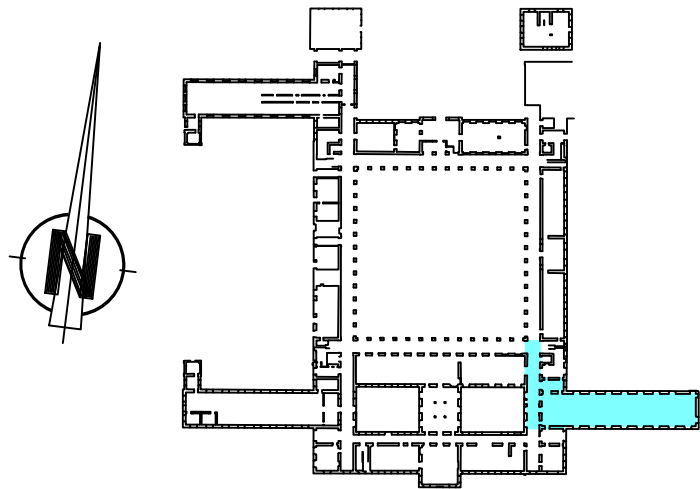

DEPARTEMENT DU LOIRET  
Commune d'Orléans  
1, Rue Porte de Madeleine

## Bâtiment A11a

Premier Etage  
Surfaces de Plancher

Sp Bât A11a: 376m<sup>2</sup>

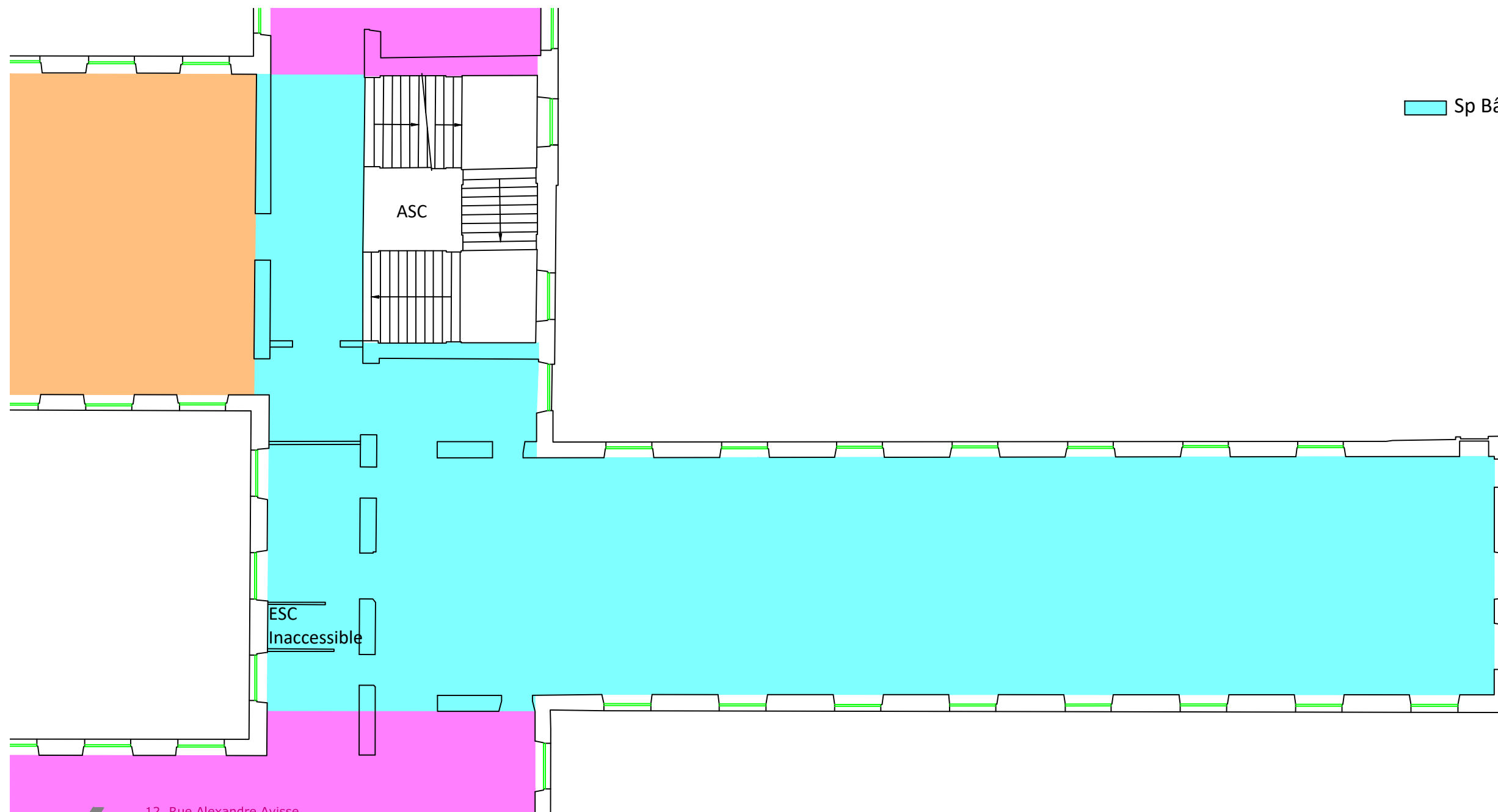

12, Rue Alexandre Avisse  
45002 ORLEANS CEDEX 1  
Tel. : 02. 38. 53. 77. 15  
www.axis-conseils.com  
siege@axis-conseils.com

**AXIS CONSEILS**

GÉOMÈTRES-EXPERTS



ECHELLE:	1/150
DATE:	02/12/2019
Indice:	A
DOSSIER:	533407
Liste:	

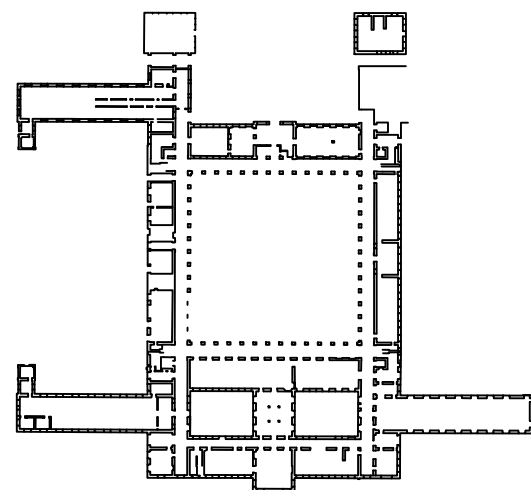

DEPARTEMENT DU LOIRET  
Commune d'Orléans  
1, Rue Porte de Madeleine

## Bâtiment A11a

Entresol 1.5  
Surfaces de Plancher

Non accessible



12, Rue Alexandre Avise  
45002 ORLEANS CEDEX 1  
Tel. : 02. 38. 53. 77. 15  
www.axis-conseils.com  
siege@axis-conseils.com

**AXIS CONSEILS**

GÉOMÈTRES-EXPERTS



ECHELLE:

1/150

DATE: 02/12/2019

Indice: A

DOSSIER: 533407

Liste:

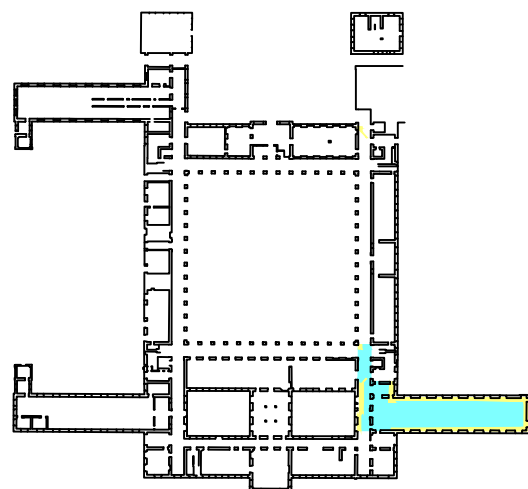

DEPARTEMENT DU LOIRET  
Commune d'Orléans  
1, Rue Porte de Madeleine

## Bâtiment A11a

Deuxième Etage  
Surfaces de Plancher

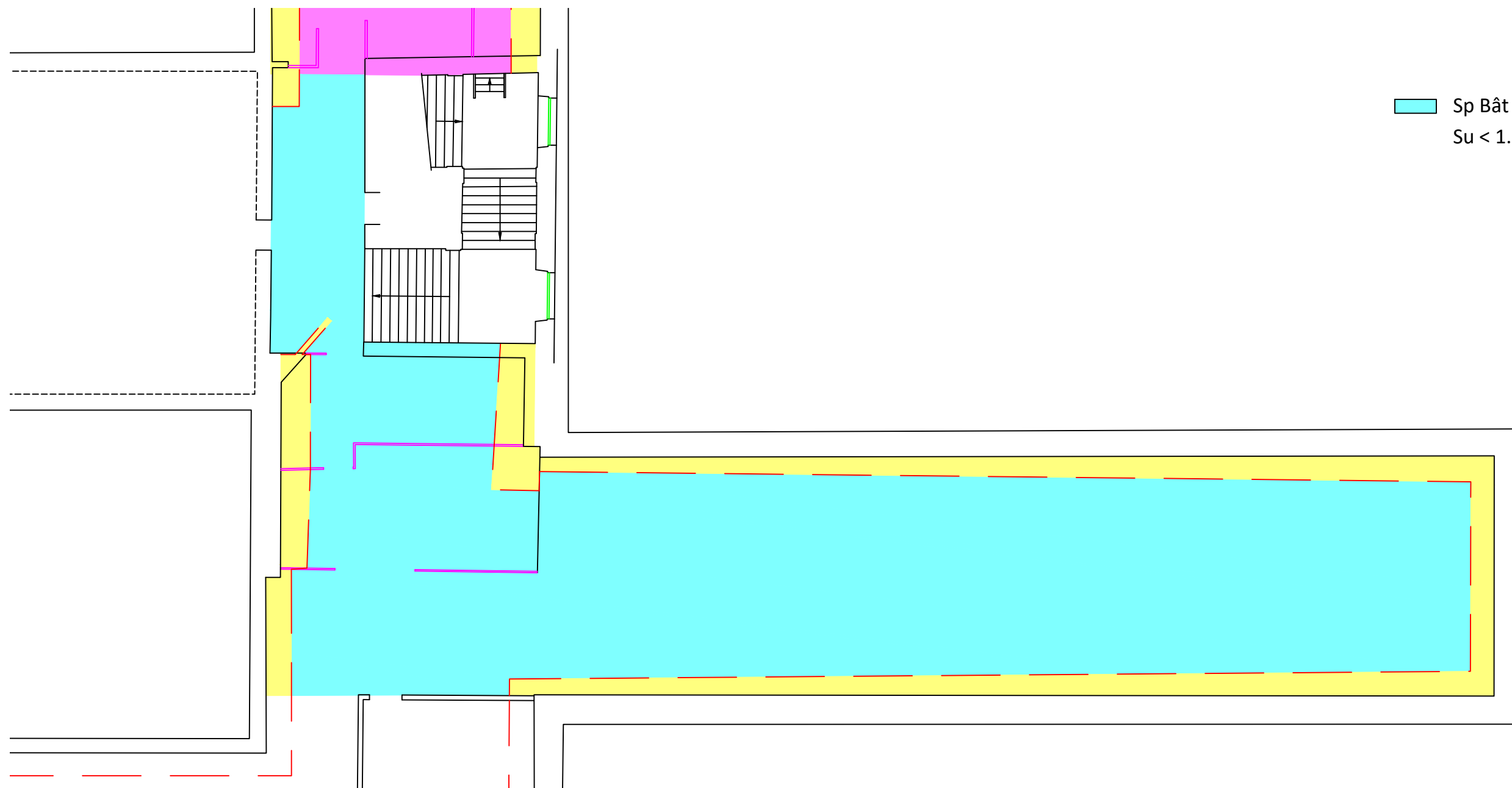

Sp Bât A11a: 301m<sup>2</sup>  
Su < 1.80 Bât A11a: 63m<sup>2</sup>



12, Rue Alexandre Avisse  
45002 ORLEANS CEDEX 1  
Tel. : 02. 38. 53. 77. 15  
www.axis-conseils.com  
siege@axis-conseils.com

**AXIS CONSEILS**

GÉOMÈTRES-EXPERTS



ECHELLE:  
1/150

DATE: 02/12/2019  
Indice: A

DOSSIER: 533407  
Liste:

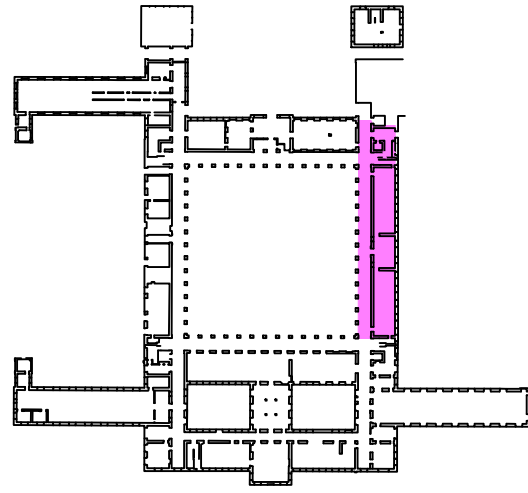
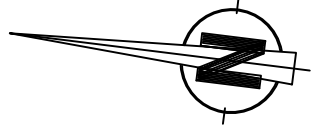

DEPARTEMENT DU LOIRET

Commune d'Orléans

1, Rue Porte de Madeleine

# Bâtiment A12a

Rez de Chaussée

Surfaces de Plancher

Sp Bât A12a: 421m<sup>2</sup>

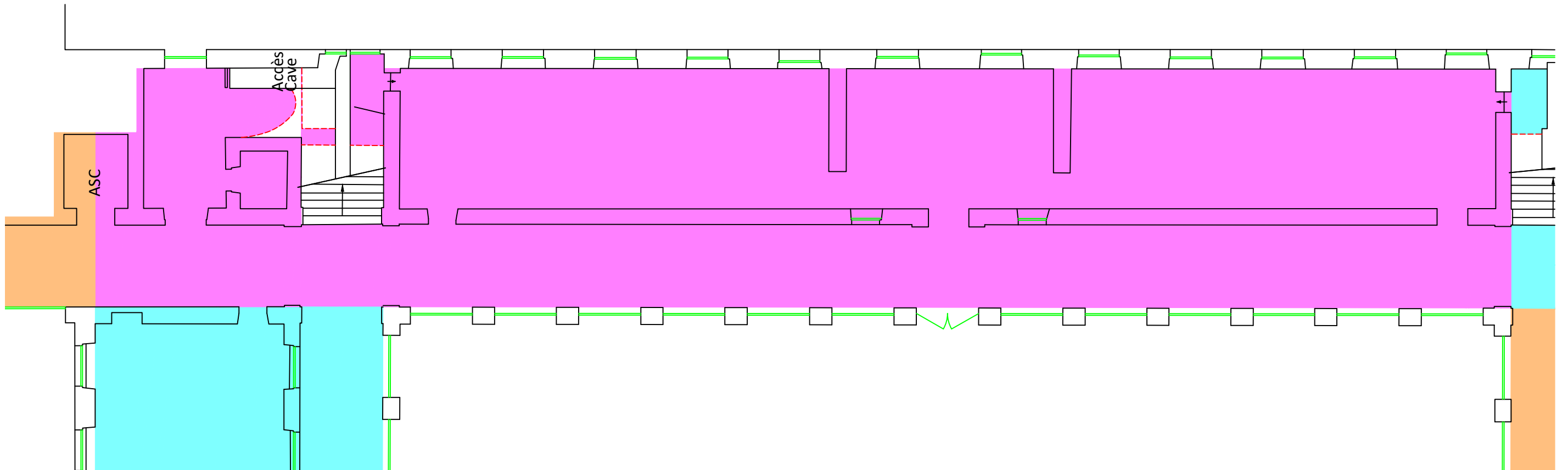

12, Rue Alexandre Avise  
45002 ORLEANS CEDEX 1  
Tel. : 02. 38. 53. 77. 15  
www.axis-conseils.com  
siege@axis-conseils.com

**AXIS CONSEILS**

GÉOMÈTRES-EXPERTS



--- Limite de hauteur inférieur à 1.80

ECHELLE:	1/150
DATE:	02/12/2019
Indice:	A
DOSSIER:	533407
Liste:	



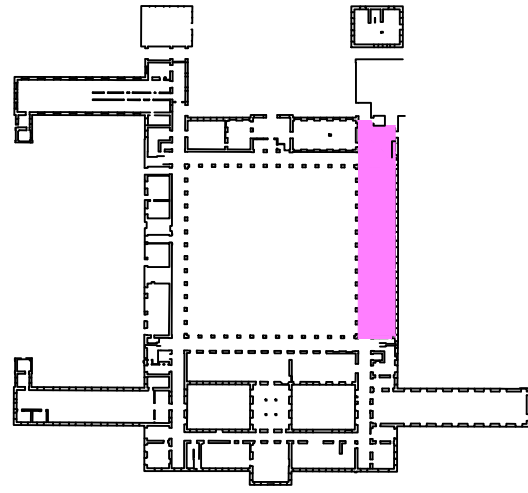
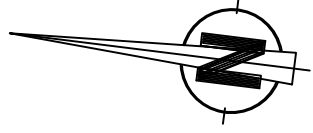

DEPARTEMENT DU LOIRET

Commune d'Orléans

1, Rue Porte de Madeleine

## Bâtiment A12a

Premier Etage  
Surfaces de Plancher

Sp Bât A12a: 390m<sup>2</sup>

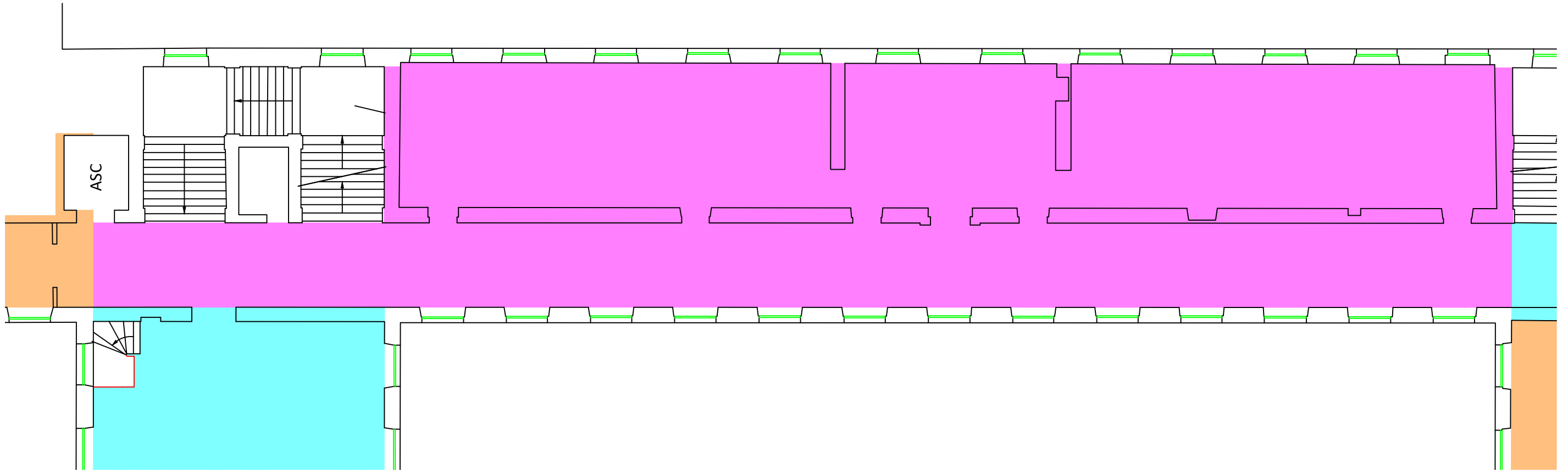

12, Rue Alexandre Avisse  
45002 ORLEANS CEDEX 1  
Tel. : 02. 38. 53. 77. 15  
www.axis-conseils.com  
siege@axis-conseils.com

**AXIS CONSEILS**

GÉOMÈTRES-EXPERTS



ECHELLE:	1/150
DATE:	05/12/2019
Indice:	A
DOSSIER:	533407
Liste:	

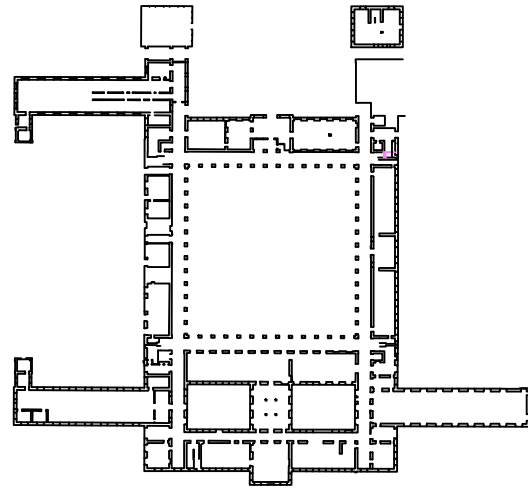
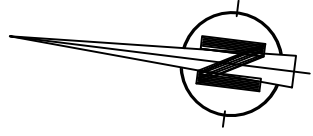

DEPARTEMENT DU LOIRET

Commune d'Orléans

1, Rue Porte de Madeleine

## Bâtiment A12a

Entresol 1.5

Surfaces de Plancher

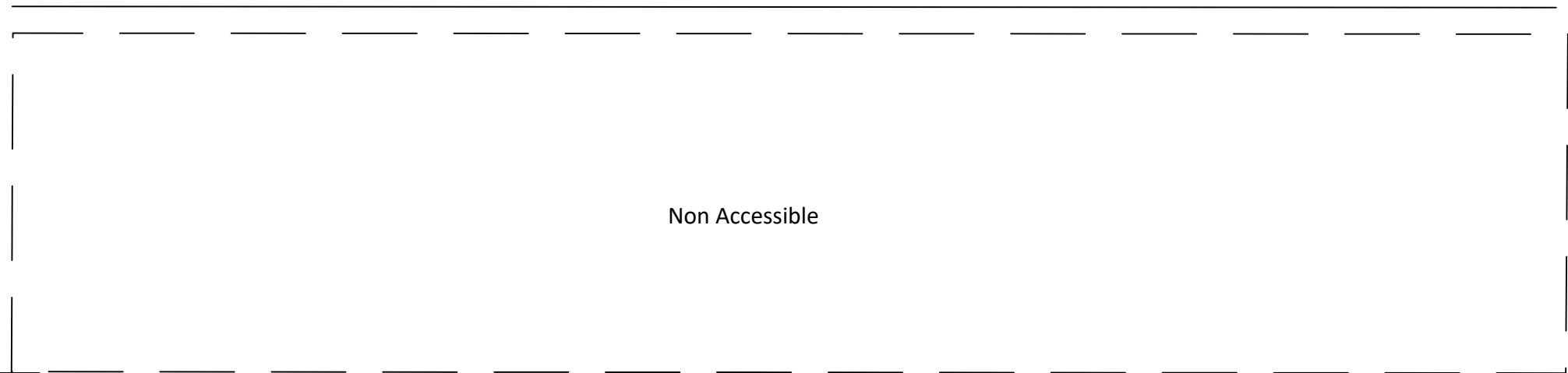

Non Accessible

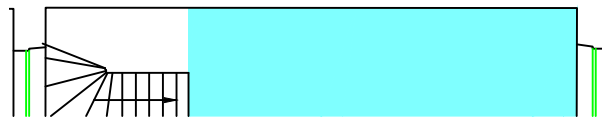

12, Rue Alexandre Avisse  
45002 ORLEANS CEDEX 1  
Tel. : 02. 38. 53. 77. 15  
www.axis-conseils.com  
siege@axis-conseils.com

**AXIS CONSEILS**

GÉOMÈTRES-EXPERTS



--- Limite de hauteur inférieur à 1.80

ECHELLE: 1/150
DATE: 02/12/2019 Indice: A
DOSSIER: 533407 Liste:

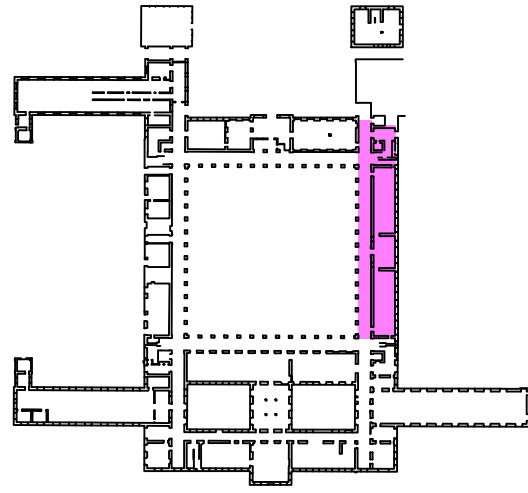
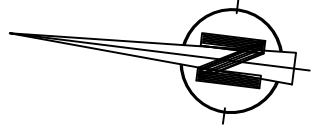

DEPARTEMENT DU LOIRET

Commune d'Orléans

1, Rue Porte de Madeleine

## Bâtiment A12a

Deuxième Etage

Surfaces de Plancher

Sp Bât A12a: 300m<sup>2</sup>  
Su < 1.80 Bât A12a: 90m<sup>2</sup>

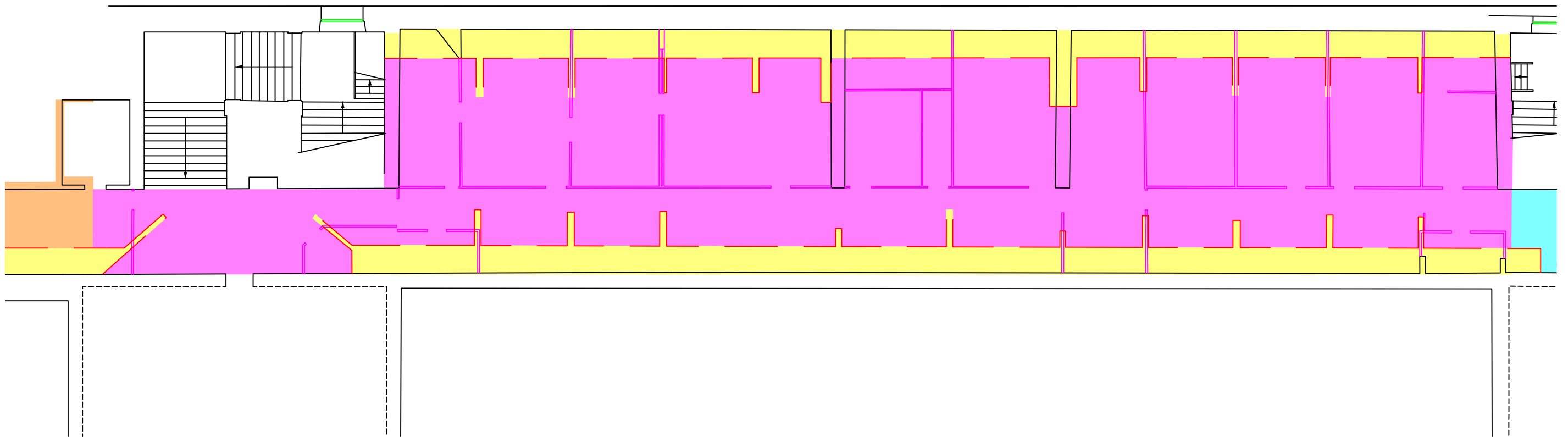

12, Rue Alexandre Avisse  
45002 ORLEANS CEDEX 1  
Tel. : 02. 38. 53. 77. 15  
www.axis-conseils.com  
siege@axis-conseils.com

**AXIS CONSEILS**

GÉOMÈTRES-EXPERTS



ECHELLE:	1/150
DATE:	05/12/2019
Indice:	A
DOSSIER:	533407
Liste:	

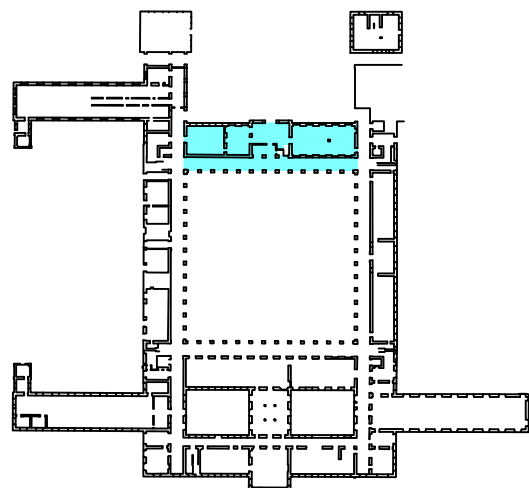

DEPARTEMENT DU LOIRET

Commune d'Orléans

1, Rue Porte de Madeleine

## Bâtiment A3

Rez de Chaussée

Surfaces de Plancher

Sp Bât A3: 422m<sup>2</sup>

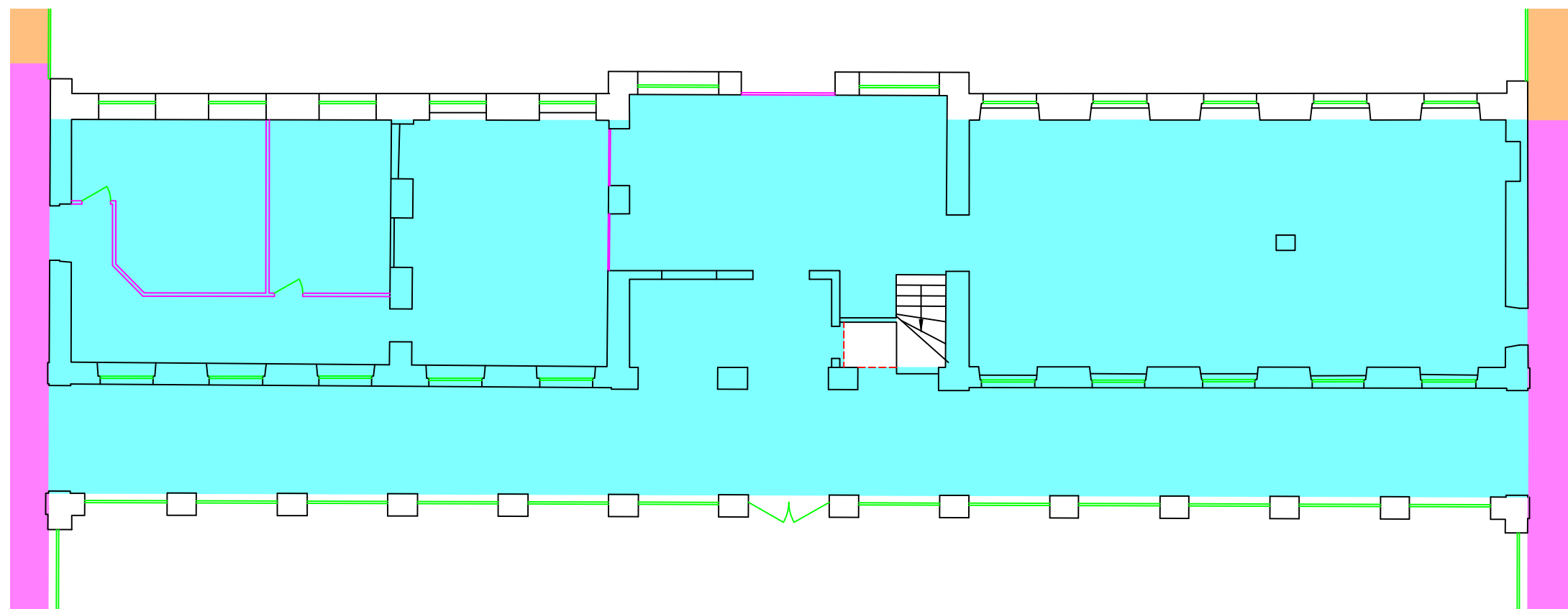

12, Rue Alexandre Avise  
45002 ORLEANS CEDEX 1  
Tel. : 02. 38. 53. 77. 15  
www.axis-conseils.com  
siege@axis-conseils.com

**AXIS CONSEILS**

GÉOMÈTRES-EXPERTS



ECHELLE:  
1/150

DATE: 02/12/2019  
Indice: A

DOSSIER: 533407  
Liste:

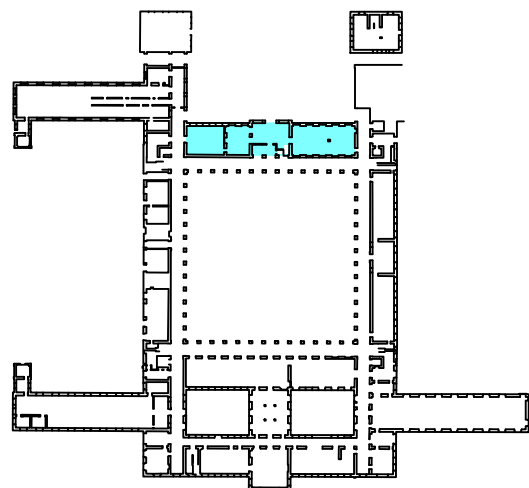

DEPARTEMENT DU LOIRET  
Commune d'Orléans  
1, Rue Porte de Madeleine

## Bâtiment A3

Entresol 0.5  
Surfaces de Plancher

Sp Bât A3: 264m<sup>2</sup>

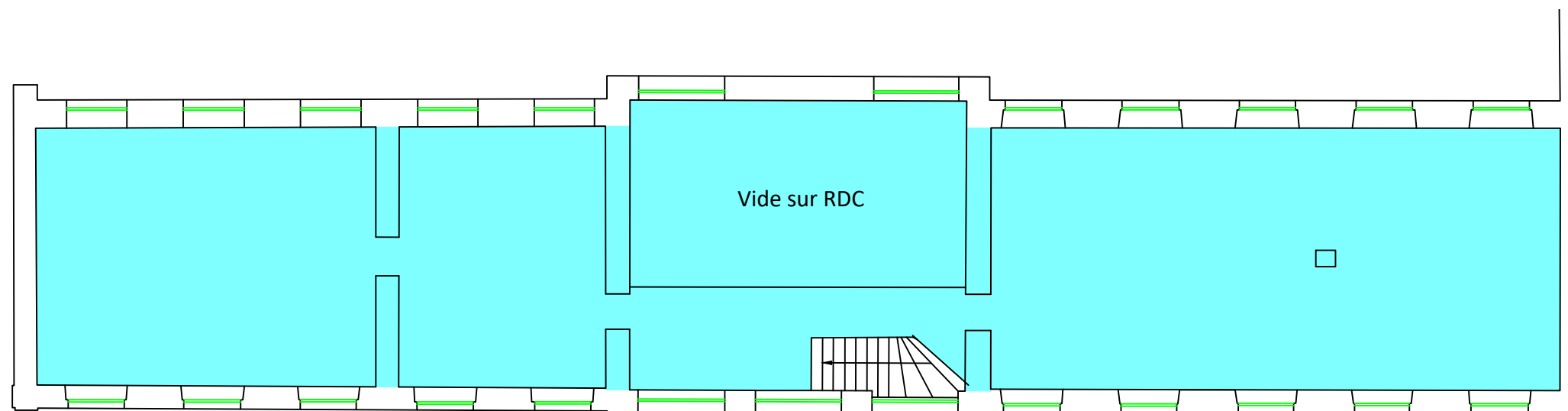

12, Rue Alexandre Avisse  
45002 ORLEANS CEDEX 1  
Tel. : 02. 38. 53. 77. 15  
www.axis-conseils.com  
siege@axis-conseils.com

**AXIS CONSEILS**

GÉOMÈTRES-EXPERTS



ECHELLE:  
1/150

DATE: 04/12/2019  
Indice: A

DOSSIER: 533407  
Liste:

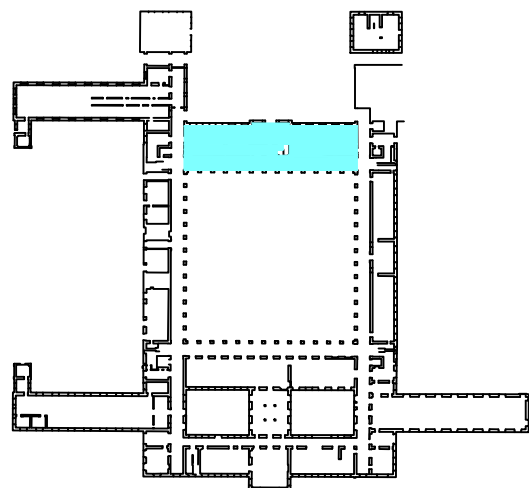

DEPARTEMENT DU LOIRET

Commune d'Orléans

1, Rue Porte de Madeleine

## Bâtiment A3

Premier Etage

Surfaces de Plancher

Sp Bât A3: 430m<sup>2</sup>

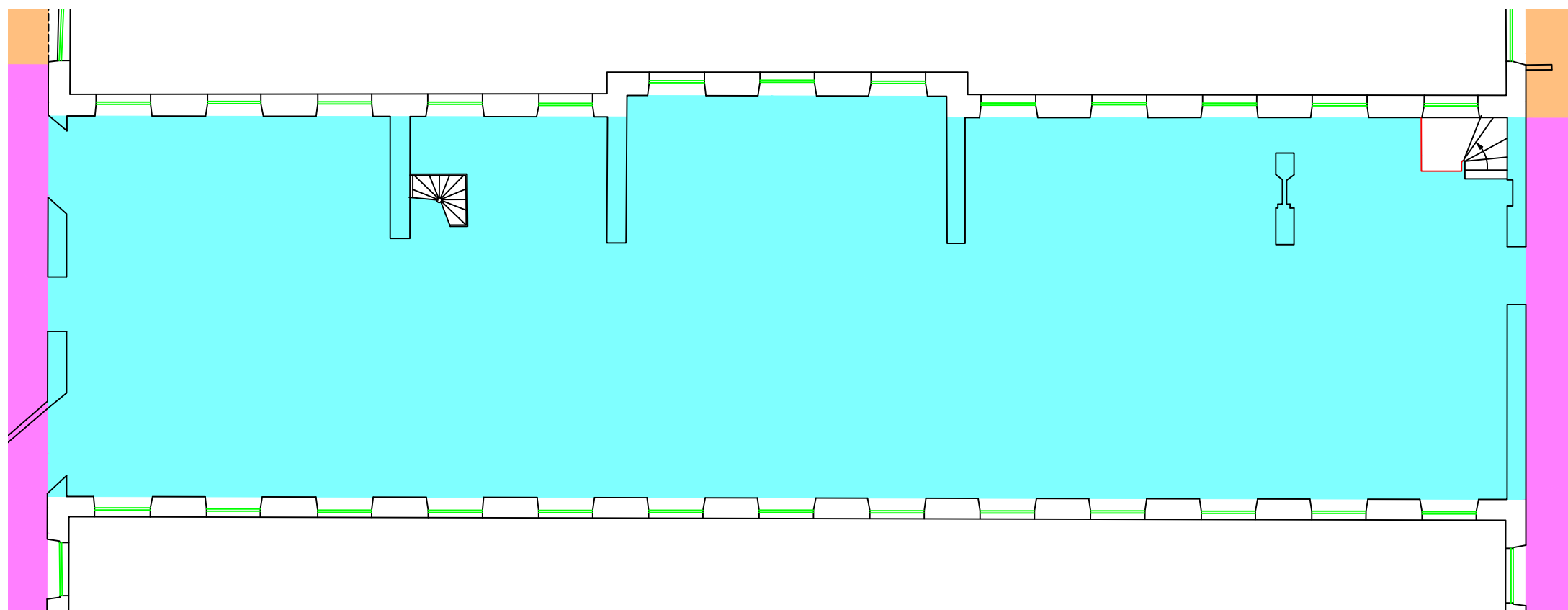

12, Rue Alexandre Avisse  
45002 ORLEANS CEDEX 1  
Tel. : 02. 38. 53. 77. 15  
www.axis-conseils.com  
siege@axis-conseils.com

**AXIS CONSEILS**

GÉOMÈTRES-EXPERTS



ECHELLE:

1/150

DATE: 05/12/2019

Indice: A

DOSSIER: 533407

Liste:

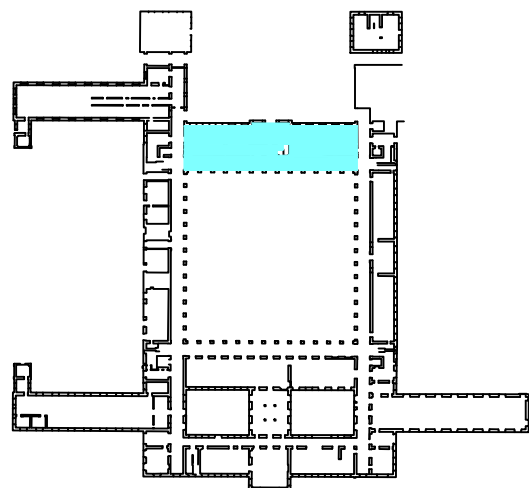

DEPARTEMENT DU LOIRET

Commune d'Orléans

1, Rue Porte de Madeleine

## Bâtiment A3

Entresol 1.5

Surfaces de Plancher

 Sp Bât A3: 322m<sup>2</sup>

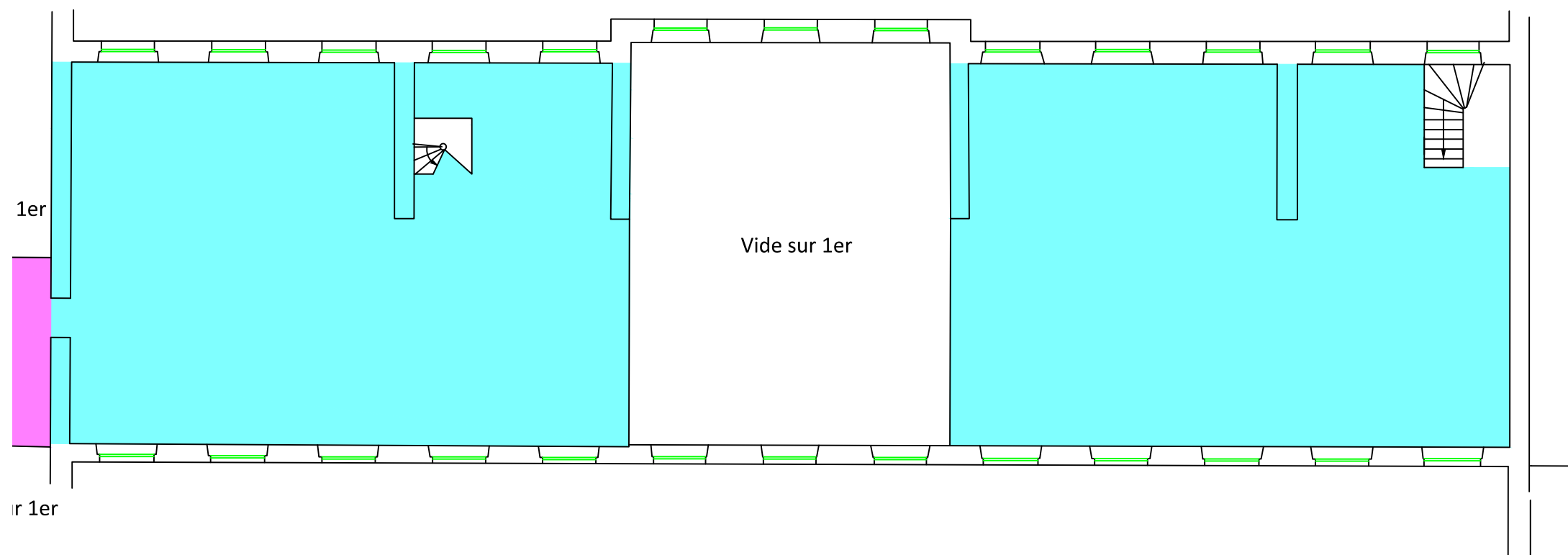

12, Rue Alexandre Avisse  
45002 ORLEANS CEDEX 1  
Tel. : 02. 38. 53. 77. 15  
www.axis-conseils.com  
siege@axis-conseils.com

**AXIS CONSEILS**

GÉOMÈTRES-EXPERTS



ECHELLE:  
1/150

DATE: 05/12/2019  
Indice: A

DOSSIER: 533407  
Liste:

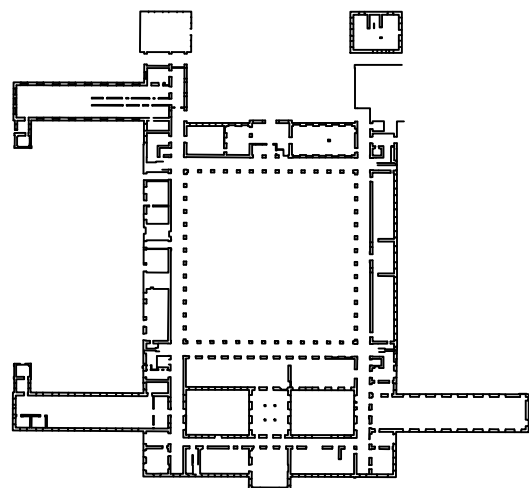

DEPARTEMENT DU LOIRET

Commune d'Orléans

1, Rue Porte de Madeleine

## Bâtiment A3

Deuxième Etage

Surfaces de Plancher

Sp Bât A3: 430m<sup>2</sup>

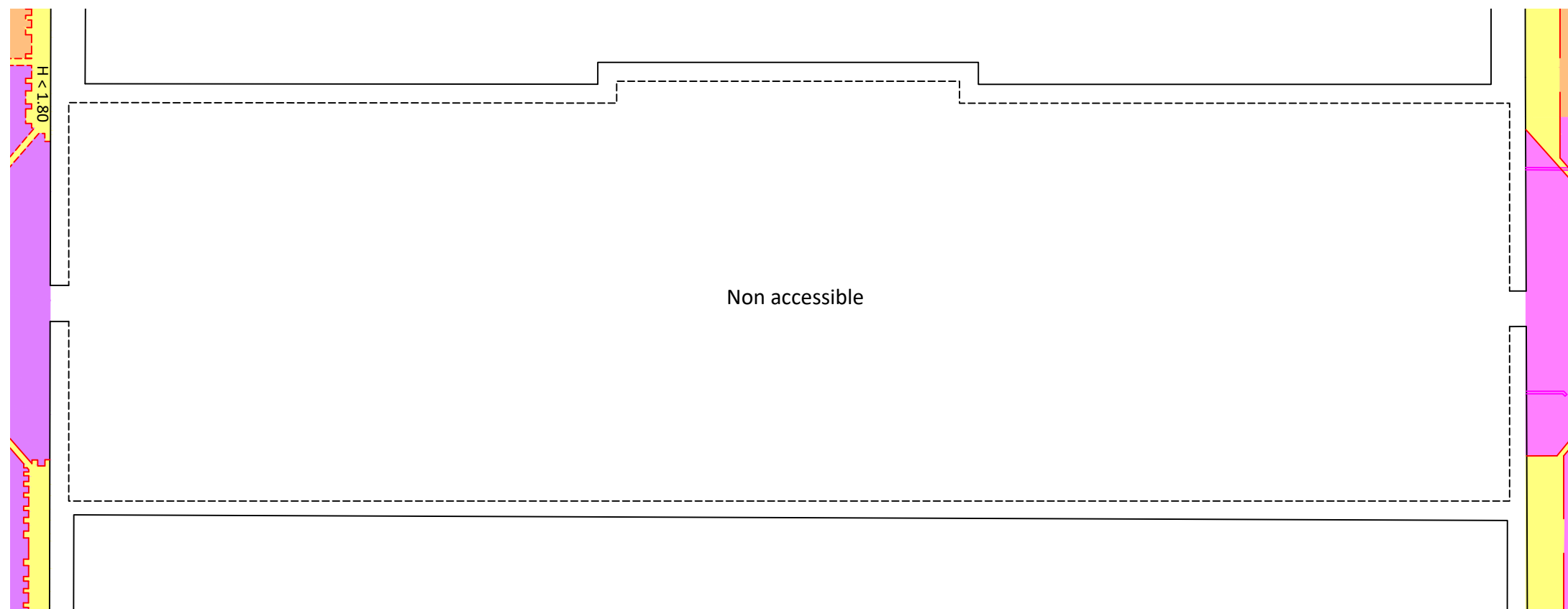

12, Rue Alexandre Avisse  
45002 ORLEANS CEDEX 1  
Tel. : 02. 38. 53. 77. 15  
www.axis-conseils.com  
siege@axis-conseils.com

**AXIS CONSEILS**

GÉOMÈTRES-EXPERTS



ECHELLE:  
1/150

DATE: 05/12/2019  
Indice: A

DOSSIER: 533407  
Liste:



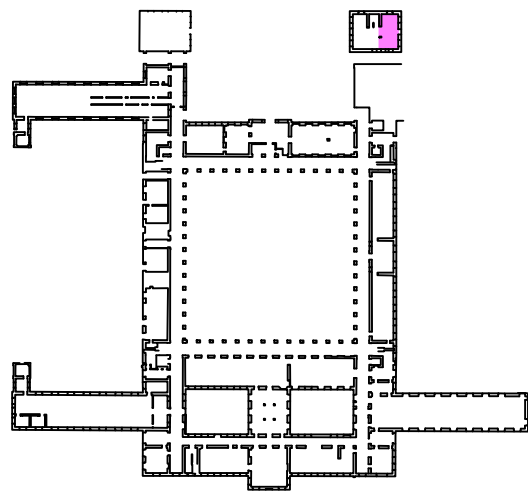
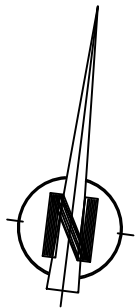

DEPARTEMENT DU LOIRET  
Commune d'Orléans  
1, Rue Porte de Madeleine

## Bâtiment A13a

Caves  
Surfaces de Plancher

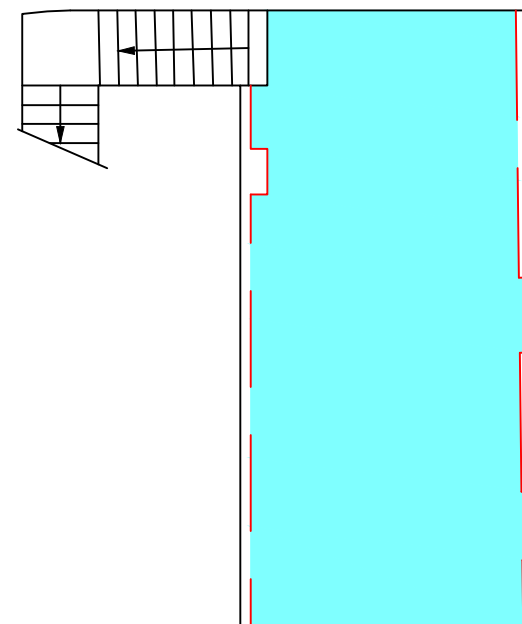

Sp Bât A13a: 28m<sup>2</sup>



12, Rue Alexandre Avisse  
45002 ORLEANS CEDEX 1  
Tel. : 02. 38. 53. 77. 15  
www.axis-conseils.com  
siege@axis-conseils.com

**AXIS CONSEILS**

GÉOMÈTRES-EXPERTS



ECHELLE:  
1/100

DATE: 05/12/2019  
Indice: A

DOSSIER: 533407  
Liste:

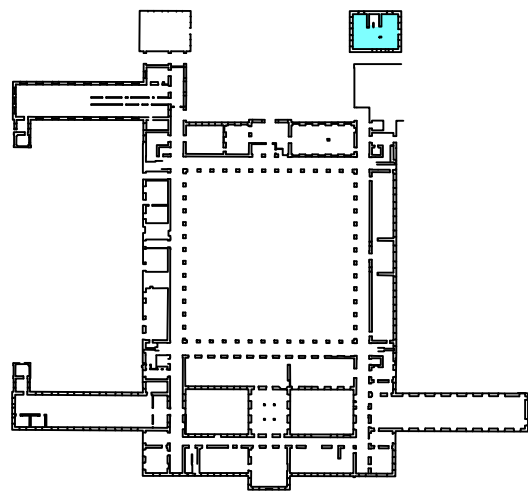
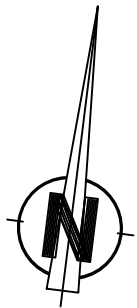

DEPARTEMENT DU LOIRET

Commune d'Orléans

1, Rue Porte de Madeleine

## Bâtiment A13a

Rez de chaussée

Surfaces de Plancher

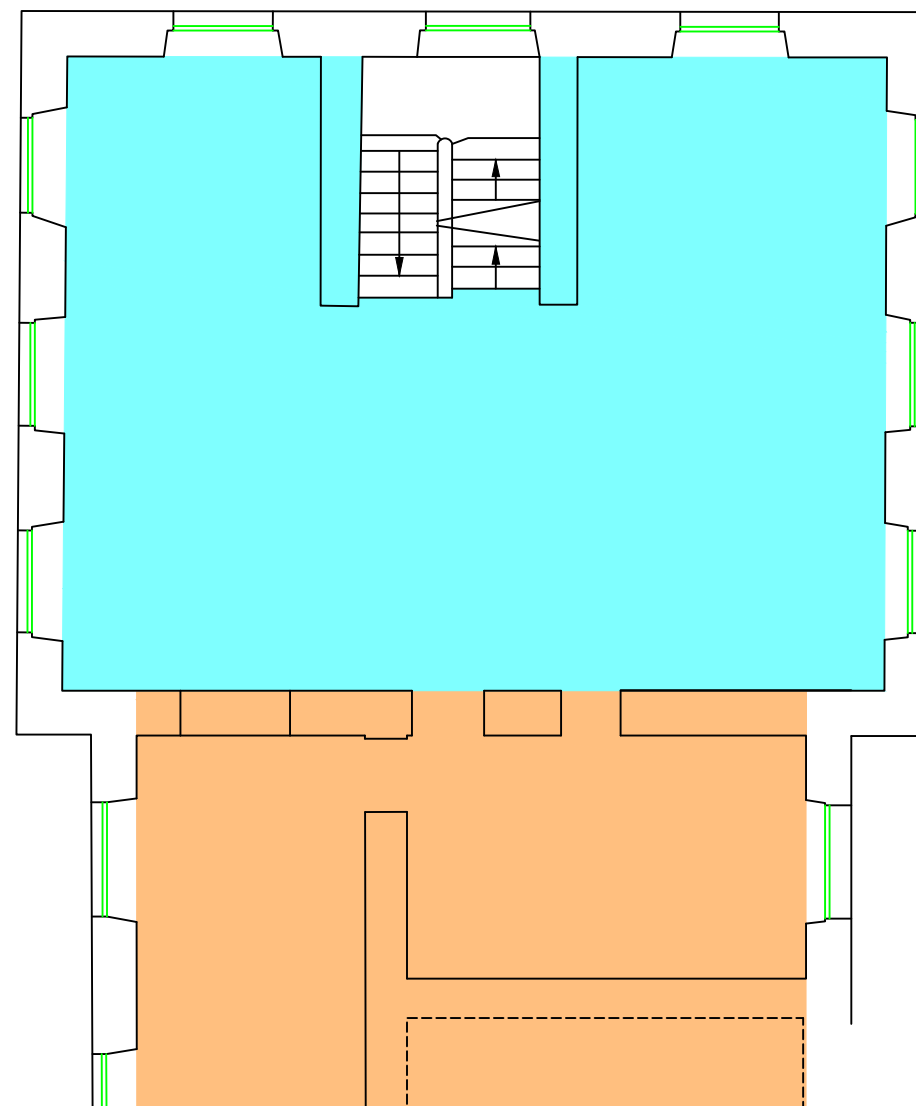

Sp Bât A13a: 83m<sup>2</sup>



12, Rue Alexandre Avisse  
45002 ORLEANS CEDEX 1  
Tel. : 02. 38. 53. 77. 15  
www.axis-conseils.com  
siege@axis-conseils.com

**AXIS CONSEILS**

GÉOMÈTRES-EXPERTS



ECHELLE: 1/100
DATE: 05/12/2019 Indice: A
DOSSIER: 533407 Liste:

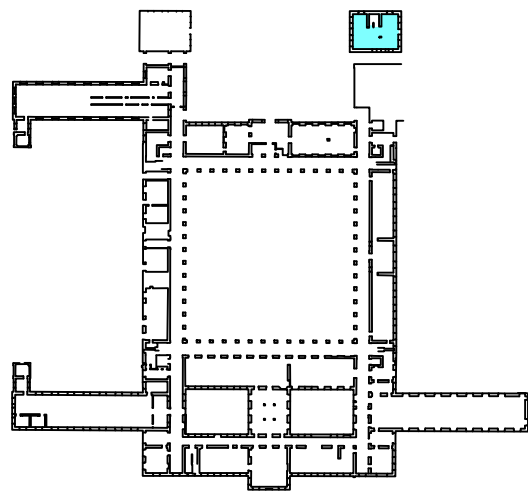
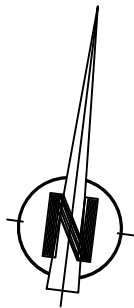

DEPARTEMENT DU LOIRET  
Commune d'Orléans  
1, Rue Porte de Madeleine

## Bâtiment A13a

Entresol 0.5  
Surfaces de Plancher

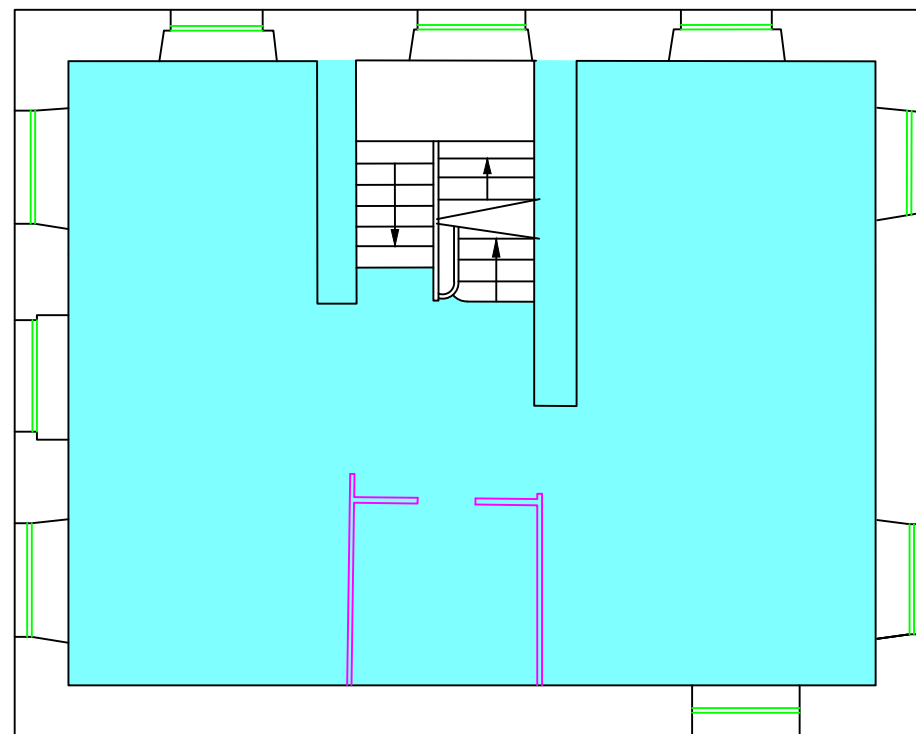

Sp Bât A13a: 81m<sup>2</sup>



12, Rue Alexandre Avisse  
45002 ORLEANS CEDEX 1  
Tel. : 02. 38. 53. 77. 15  
www.axis-conseils.com  
siege@axis-conseils.com

**AXIS CONSEILS**

GÉOMÈTRES-EXPERTS



ECHELLE: 1/100
DATE: 04/12/2019 Indice: A
DOSSIER: 533407 Liste:

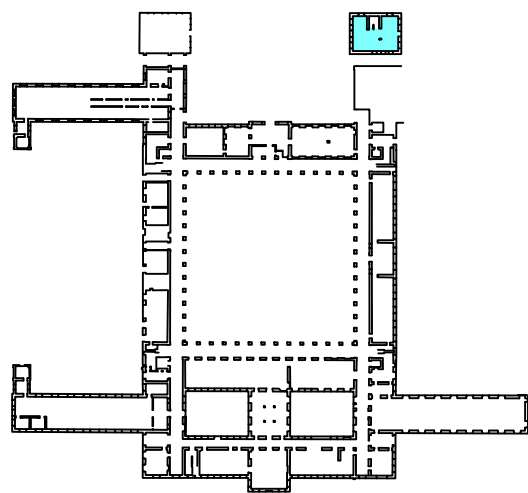
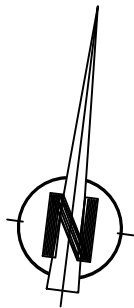

DEPARTEMENT DU LOIRET  
Commune d'Orléans  
1, Rue Porte de Madeleine

## Bâtiment A13a

Premier Etage  
Surfaces de Plancher

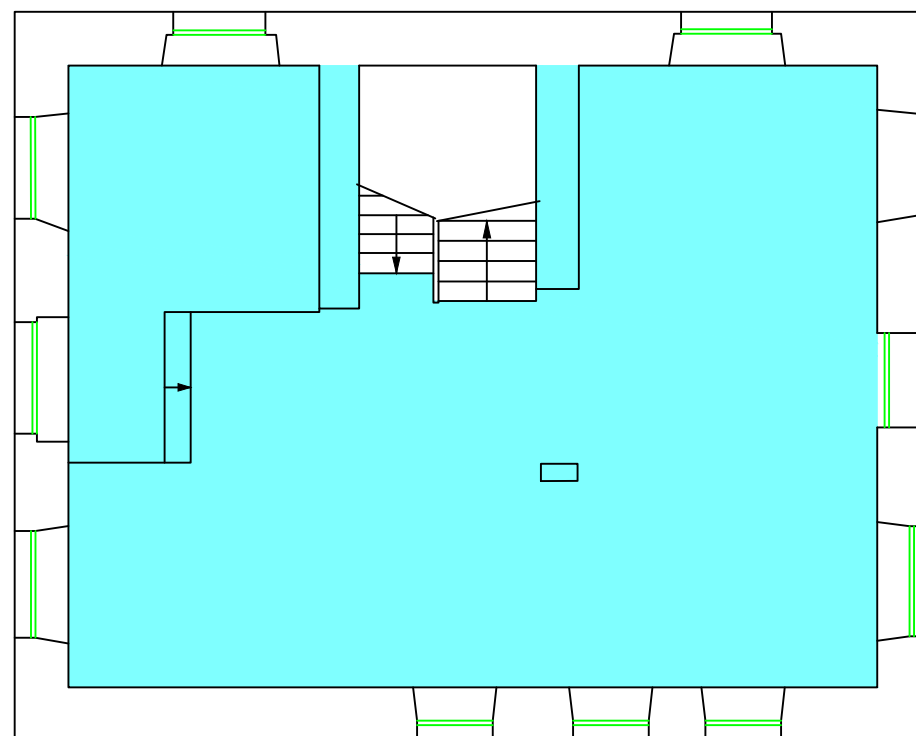

Sp Bât A13a: 81m<sup>2</sup>



12, Rue Alexandre Avisse  
45002 ORLEANS CEDEX 1  
Tel. : 02. 38. 53. 77. 15  
www.axis-conseils.com  
siege@axis-conseils.com

**AXIS CONSEILS**

GÉOMÈTRES-EXPERTS



ECHELLE: 1/100
DATE: 02/12/2019 Indice: A
DOSSIER: 533407 Liste:

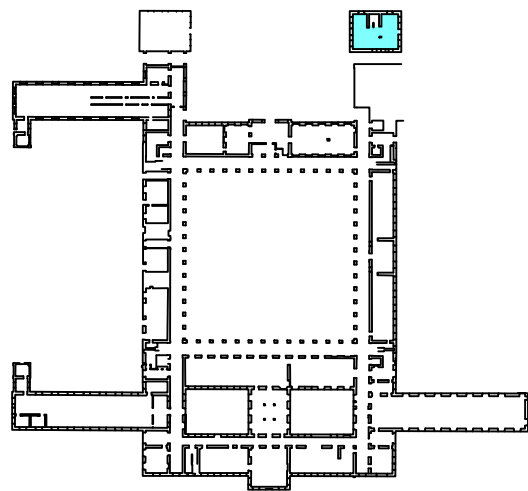
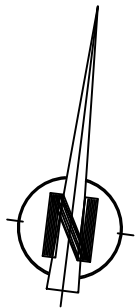

DEPARTEMENT DU LOIRET  
Commune d'Orléans  
1, Rue Porte de Madeleine

## Bâtiment A13a

Deuxième Etage  
Surfaces de Plancher

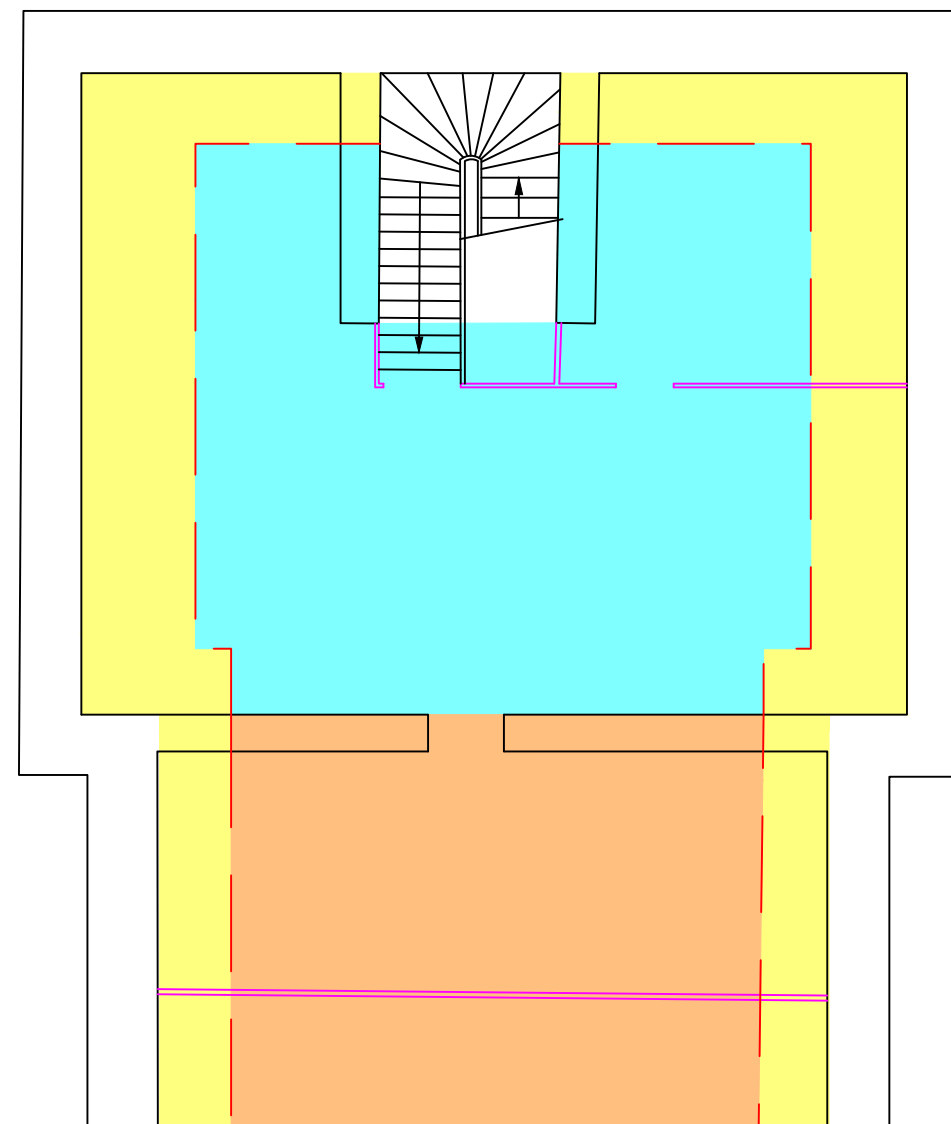

Sp Bât A13a: 54m<sup>2</sup>  
Su < 1.80 Bât A1: 29m<sup>2</sup>



12, Rue Alexandre Avisse  
45002 ORLEANS CEDEX 1  
Tel. : 02. 38. 53. 77. 15  
www.axis-conseils.com  
siege@axis-conseils.com

**AXIS CONSEILS**

GÉOMÈTRES-EXPERTS



ECHELLE: 1/100
DATE: 02/12/2019 Indice: A
DOSSIER: 533407 Liste:

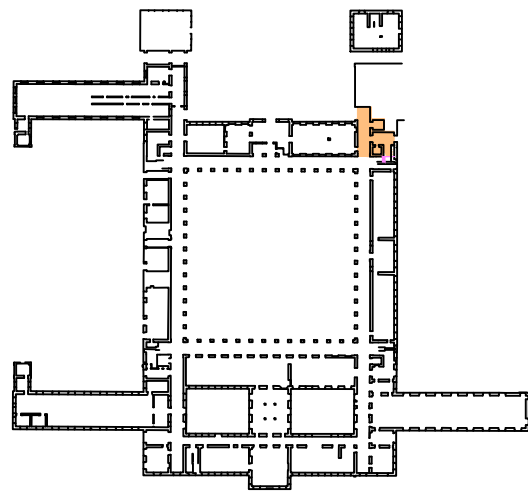
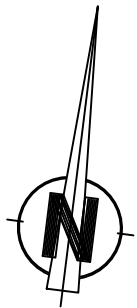

DEPARTEMENT DU LOIRET  
Commune d'Orléans  
1, Rue Porte de Madeleine

## Bâtiment A14a

Rez de chaussée  
Surfaces de Plancher

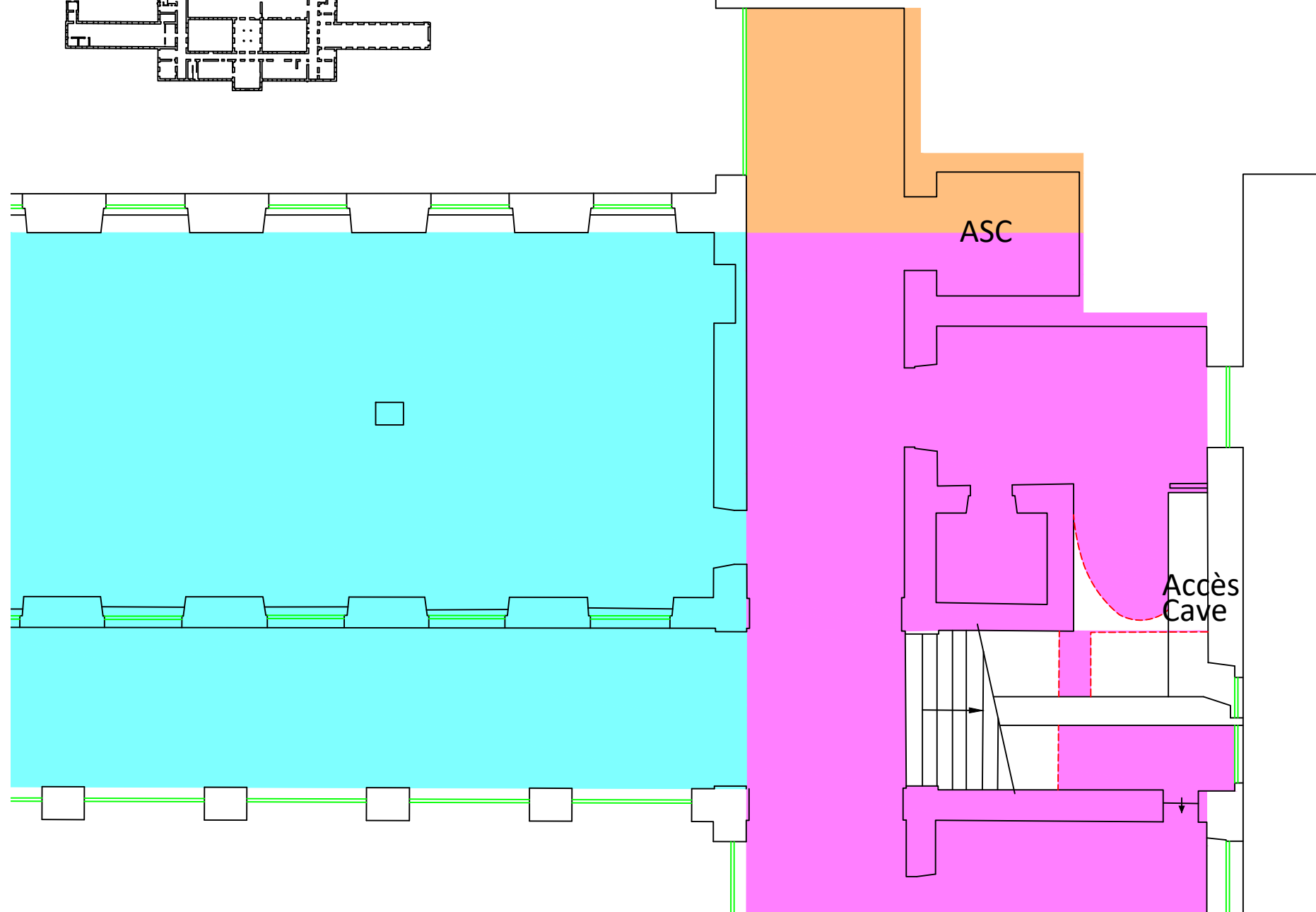

Sp Bât A14a: 18m<sup>2</sup>



12, Rue Alexandre Avisse  
45002 ORLEANS CEDEX 1  
Tel. : 02. 38. 53. 77. 15  
www.axis-conseils.com  
siege@axis-conseils.com

**AXIS CONSEILS**

GÉOMÈTRES-EXPERTS



ECHELLE:	1/100
DATE:	02/12/2019
Indice:	A
DOSSIER:	533407
Liste:	

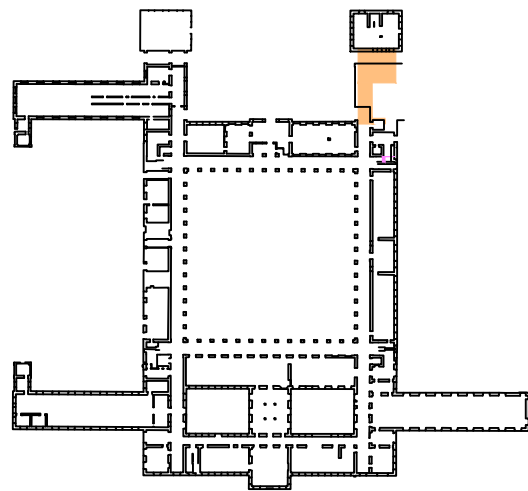
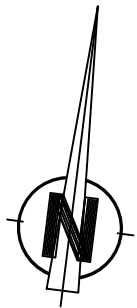

DEPARTEMENT DU LOIRET  
Commune d'Orléans  
1, Rue Porte de Madeleine

## Bâtiment A14a

Premier Etage  
Surfaces de Plancher

 Sp Bât A14a: 105m<sup>2</sup>  
(Surface à confirmer après  
mesurage de la zone non accessible)

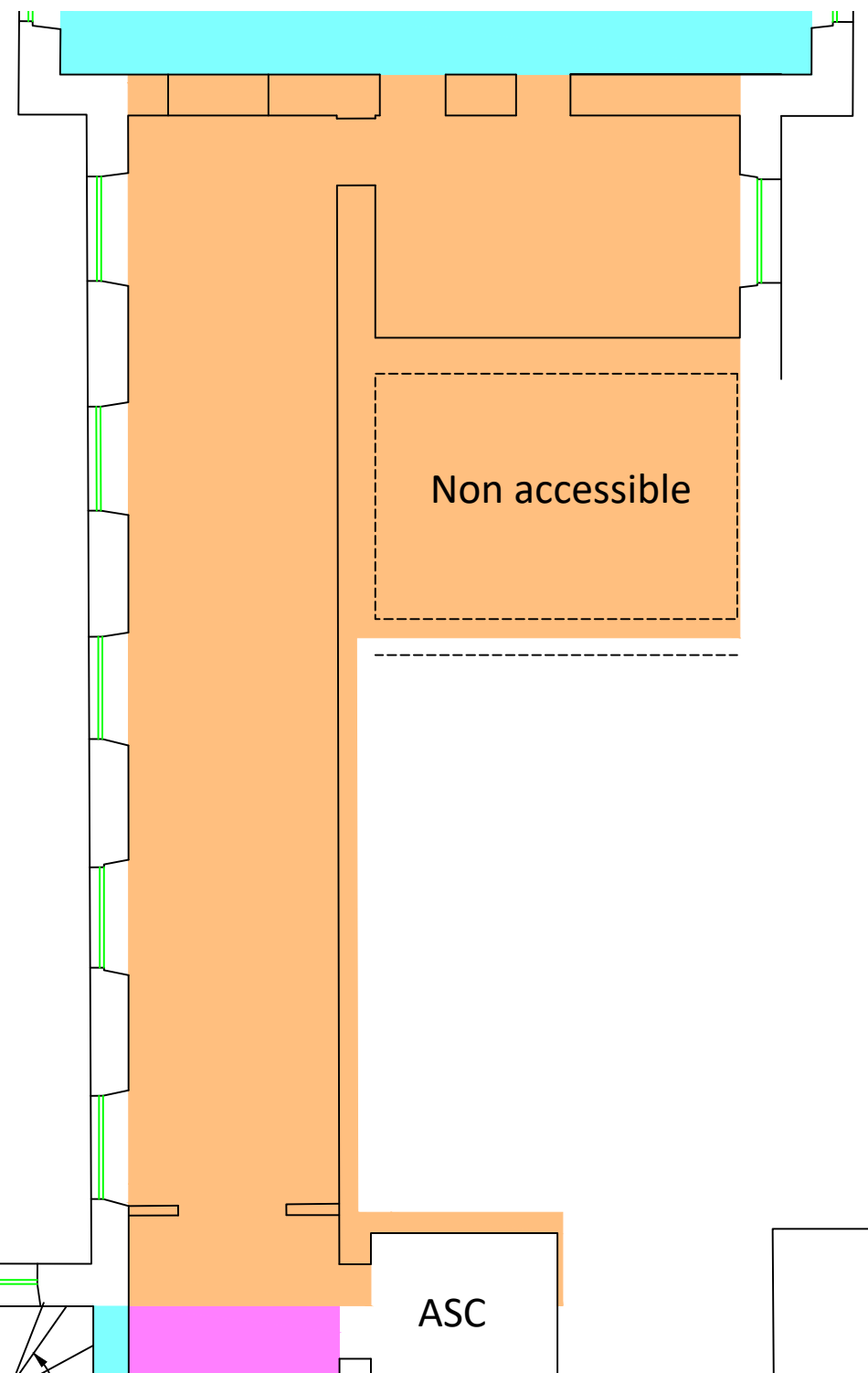

12, Rue Alexandre Avisse  
45002 ORLEANS CEDEX 1  
Tel. : 02. 38. 53. 77. 15  
www.axis-conseils.com  
siege@axis-conseils.com

**AXIS CONSEILS**

GÉOMÈTRES-EXPERTS



ECHELLE:	1/100
DATE:	05/12/2019
Indice:	A
DOSSIER:	533407
Liste:	

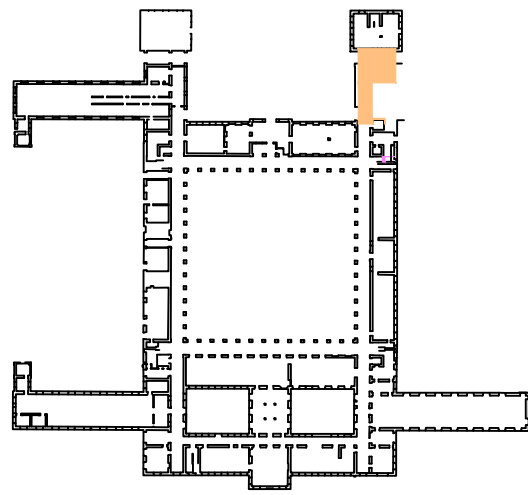
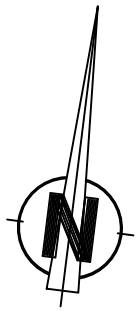

DEPARTEMENT DU LOIRET

Commune d'Orléans

1, Rue Porte de Madeleine

## Bâtiment A14a

Deuxième Etage

Surfaces de Plancher

Sp Bât A14a: 80m<sup>2</sup>  
Su < 1.80 Bât A1: 23m<sup>2</sup>

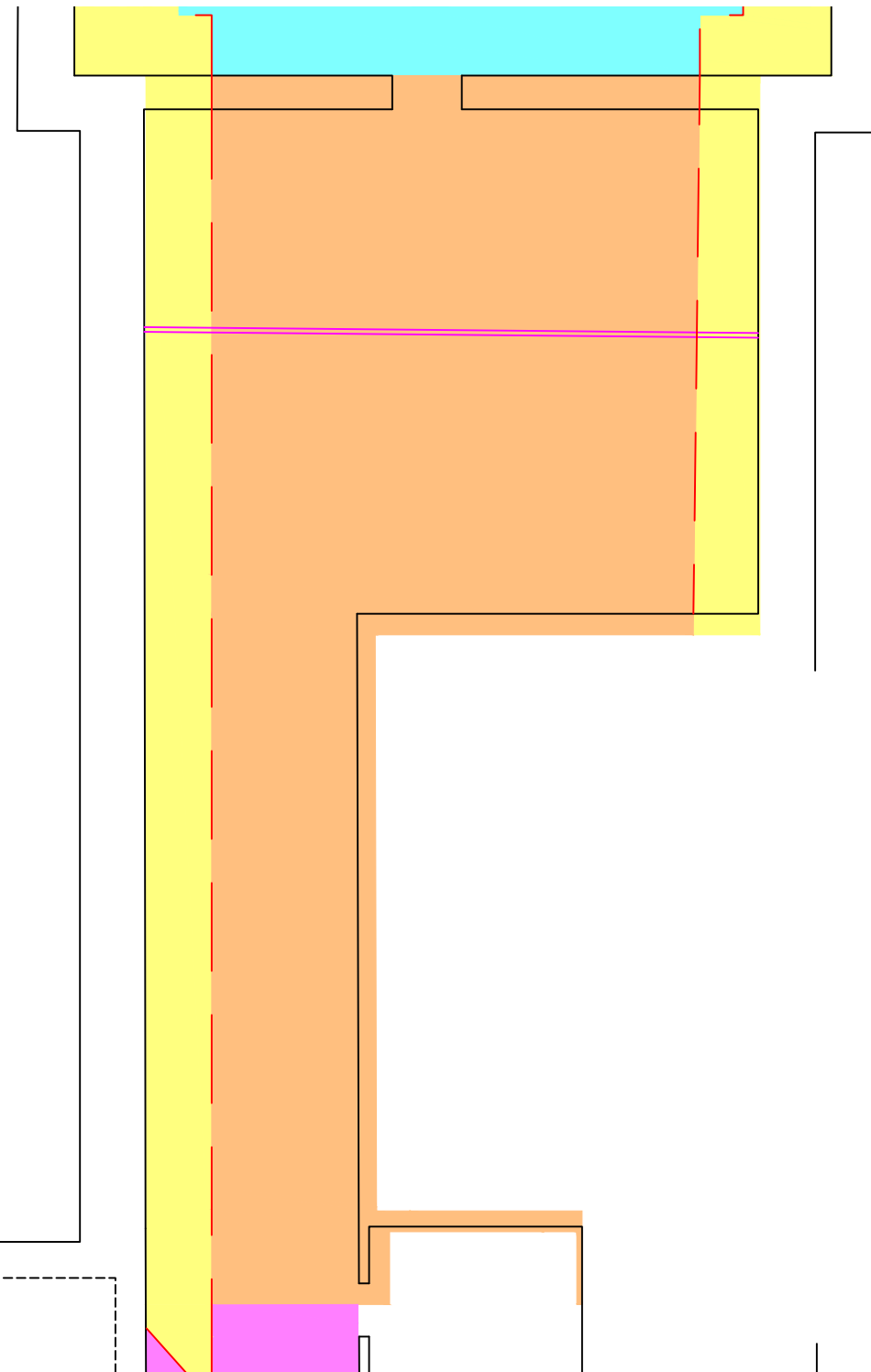

12, Rue Alexandre Avisse  
45002 ORLEANS CEDEX 1  
Tel. : 02. 38. 53. 77. 15  
www.axis-conseils.com  
siege@axis-conseils.com

**AXIS CONSEILS**

GÉOMÈTRES-EXPERTS



ECHELLE:  
1/100

DATE: 05/12/2019  
Indice: A

DOSSIER: 533407  
Liste: